



المثمر

تقرير الأنشطة

2019-2018





صاحب الجلالة الملك محمد السادس نصره الله

إن القطاع الفلاحي يمكن أن يشكل خزاناً أكثر دينامية للتشغيل و لتحسين ظروف العيش و الاستقرار بالعالم القروي. لذا ندعو لتعزيز المكاسب المحققة في الميدان الفلاحي و خلق المزيد من فرص الشغل و الدخل و خاصة لفائدة الشباب القروي.

**مقتطف من الخطاب الملكي
لصاحب الجلالة الملك محمد السادس
12 أكتوبر 2018**



افتتاحية



فتيحة الشراذي

نأبة الرئيس-السوق المحلية و التنمية الفلاحية
OCP

تبقى مجموعة OCP، باعتبارها شريكا تاريخيا للفلاحة و الفلاح منذ أزيد من 99 سنة، معبئة بقوة من أجل دعم و مواكبة تحول القطاع الفلاحي. في هذا السياق، و وعيا منها بالتحديات التي يواجهها هذا القطاع و أيضا بفرص الإدماج و النمو الاجتماعي و الاقتصادي التي يتيحها للوسط القروي و للبلد بأكمله، أطلقت مجموعة OCP مبادرة المثمر. هذه المبادرة تأتي لتتضمن الإلتزام التاريخي للمجموعة في دعم الديناميكية الوطنية و خلق تأثير و قيمة بالقطاع بأكمله مع التركيز و الاهتمام الخاص بالفلاحين الصغار.

سنة مضت على إطلاق مبادرة المثمر. هي بدون شك مدة قصيرة لتقييم الحصيلة لكنها كانت كافية لمساعدتنا على تأكيد و صياغة ليس نهجا أو عرضا و لكن بالأحرى المبادئ الأساسية للنهوض بالقطاع. و في الواقع أكدت لنا هذه السنة أن التوجهات الاستراتيجية مهمة في تبني النهج لكنها تكون أكثر فعالية إذا كانت مرتكزة على معرفة دقيقة بمميزات كل جهة و مستفيد و ذلك لتوجيه الجهد إلى حلول ملائمة، ناجعة اقتصاديا و مقبولة اجتماعيا.

بفضل تواجد طاقمنا بالميدان و العمل بالقرب من الفلاح خلال هذه السنة، تمكنا من عيش ديناميكية القطاع اليومية و التعرف بالقرب على التحديات التي يعيشها الفلاحون و خاصة التعرف على احتياجاتهم و تقديم حلول على المقاس من إقتراح مجموعة OCP.

أكدت هذه التجربة الأولى أن الوسط القروي غني بإمكانيات التغيير الحقيقية المتمثلة في الرجال و النساء الذي يواصلون دعم التحول اليومي للقطاع و على وجه الخصوص الشباب المبدع و المتطلع إلى المستقبل.

نتوجه بالشكر لكل الفلاحين و كل شركائنا الذين ساهموا في تقدم هذه المبادرة و لاسيما وزارة الزراعة و الصيد البحري و التنمية القروية و المياه و الغابات و شركائنا العلميين و التكنولوجيين و مصنعي الأسمدة لالتزامهم و تعبئتهم للمشاركة في إنجاح المبادرة في الميدان.

بفضل الثقة القوية التي منحنا إياها الفلاحون، نتعهد باستمرارية هذه المبادرة بكل تفان و التزام من أجل خدمة أفضل للقطاع ببلادنا.

الفهرس



02

| | |
|--|----|
| فهم | 31 |
| المثمر، حلول فلاحية مخصصة يتم تطويرها بمشاركة مع و من أجل النظام الأيكولوجي | 33 |
| عرض تحاليل التربة إجراء أكثر من 30 000 تحليلة | 36 |
| برنامج المنصات التطبيقية المعتمدة أساس الإقناع: أكثر من 6 000 منصة منذ انطلاق البرنامج | 39 |
| عرض الممكنة و التجهيزات | 51 |
| المثمر المتنقل تعبئة الموارد الهامة لصغار الفلاحين | 57 |
| عرض رقمي مبتكر من أجل خدمة النظام الأيكولوجي | 61 |

01

| | |
|---|----|
| تواصل | 09 |
| الفلاحة بالمغرب: مؤهلات كثيرة | 11 |
| OCP شريك ملتزم من أجل تحرير القدرات الفلاحية بالمغرب | 14 |
| دعم تحول الاستهلاك المحلي نحو أسمدة مخصصة، ملائمة و على المقاس | 19 |
| المثمر: عرض متعدد الخدمات من أجل مواكبة الفلاحين بشكل أفضل | 22 |
| الأحداث الهامة | 24 |
| الأرقام الأساسية | 28 |

03

| | |
|--|----|
| نمو مشترك | 73 |
| برنامج متعدد الأهداف لتدعيم القدرات | 75 |
| ElleMoutmir: المرأة رافعة أساسية للتنمية الفلاحية | 79 |
| منصة المثمر للإبتكار المفتوح: منصة لتبادل التجارب مع و من أجل النظام الأيكولوجي | 81 |
| قنوات متعددة للتواصل من أجل نقل المعرفة العلمية بالقرب من الفلاحين | 85 |
| تكوين الرواد المحليين من أجل استمرارية العرض و التأثير المستدام | 89 |
| Act4Community: عندما تعمل مجموعة OCP على تعبئة المتعاونين المتطوعين من أجل خدمة الفلاحين | 91 |

تواصل

01

| | |
|--|----|
| الفلحة بالمغرب: مؤهلات كثيرة | 11 |
| OCP شريك ملتزم من أجل تحرير القدرات الفلاحية بالمغرب | 14 |
| دعم تحول الاستهلاك المحلي نحو أسمدة مشخصة، ملائمة و على المقاس | 19 |
| المثمر: عرض متعدد الخدمات من أجل مواكبة الفلاحين بشكل أفضل | 22 |
| الأحداث الهامة | 24 |
| الأرقام الأساسية | 28 |

التواصل بالنسبة للمثمر يعني العمل في الميدان من أجل الإحتكاك بالقوى الحية للعالم القروي: الفلاحون، الفلاحات، رواد الأعمال الشباب، التعاونيات، مجموعات ذات النفع الإقتصادي، السلطات المحلية، النسيج الصناعي، العلمي... هدفنا الأساسي: لقاء هؤلاء الفاعلين، الإنصات إليهم و فهم حاجياتهم من أجل تصميم و تفعيل الحلول الفلاحية الملائمة.

التواصل هو الإقامة بشكل دائم بالقرب من الفلاح، العيش مع الفاعلين و بناء علاقات مشتركة و بناءة.





الفلاحة بالمغرب، مؤهلات كثيرة ...

مساهمة هامة في النمو الاقتصادي



يعتبر النشاط الفلاحي أحد الركائز الأساسية للاقتصاد المغربي، و تصل حصة الفلاحة في الاقتصاد الوطني إلى حوالي 74 مليار درهم، و هو ما يمثل 14% من الناتج المحلي الإجمالي (PIB). من جهتها، تمثل الصادرات الفلاحية ما بين 15 إلى 21% من الصادرات الإجمالية.

مورد هام لمناصب الشغل

في العالم القروي، يحصل ثلاثة أرباع الساكنة النشيطة على دخلهم من القطاع الفلاحي الذي يعتبر أحد أهم القطاعات التي توفر فرص الشغل.

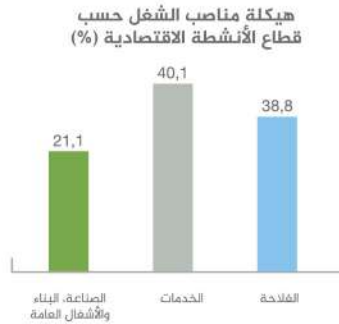

استخدام الأراضي الصالحة للزراعة

من خلال مساحة تصل إلى حوالي 8,7 مليون هكتار، فإن الأراضي الصالحة للزراعة غنية بالأنظمة المناخية التي تمكنها من إنتاج تشكيلة واسعة من المنتجات الفلاحية.

تشهد أهمية المساحات المخصصة للحبوب (59% من الأراضي الصالحة للزراعة) و كذا المساحات غير المستغلة (12% من الأراضي الصالحة للزراعة) على الإمكانيات الهائلة للتنوع و التحول.

تتأثر هذه الإمكانيات بتباين الربحية في الأراضي المستغلة: فبينما تحتكر الحبوب 59% من الأراضي الصالحة للزراعة و لا تساهم في القيمة الاجمالية للإنتاج الفلاحي إلا في حدود 18%، فإن الخضروات التي تصل نسبتها إلى 3% فقط من مساحة الأراضي الصالحة للزراعة تساهم بحوالي 21% من إجمالي الإنتاج الفلاحي.

تظهر تلك الإمكانيات الهائلة للتحول التي يعززها الطلب على الأغذية على المستوى الوطني و من طرف شركائنا التجاريين.

توزيع الأراضي الصالحة للزراعة حسب الاستعمالات

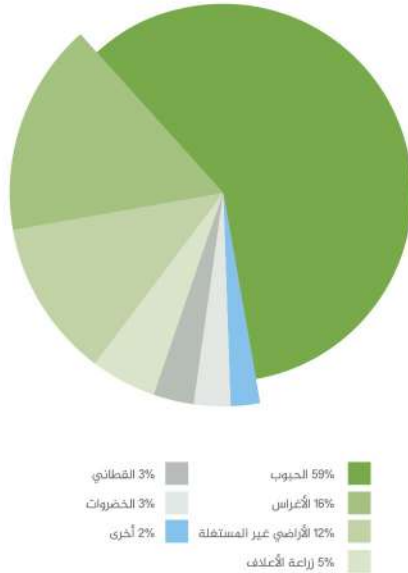

رغم العديد من التحديات ...

تواجه الفلاحة في المغرب العديد من الإكراهات.

موارد مائية محدودة

في سياق تغير المناخ المقترن بالندرة النسبية للموارد المائية، تواجه الزراعة في المغرب تحدي الموارد المائية المحدودة. يتم ري حوالي 19% فقط من المساحة الصالحة للزراعة.

توزيع الأراضي

71% من الأراضي تقل مساحتها عن 5 هكتارات، و لا تمثل سوى 24% من إجمالي الأراضي الصالحة للزراعة.

استعمال ضعيف وغير متوازن للأسمدة

يقدر متوسط استخدام العناصر المغذية للزراعات بالمغرب بنحو 66 كلف في الهكتار (فوسفور، آزوت و بوتاس)، و تتراوح هذه النسبة بين 0 في المناطق الجافة و 1200 كلف في الهكتار في المناطق المسقية. يتم استخدام ثلث الأسمدة في الزراعات السكرية، الحوامض و الخضروات. تمثل الحبوب حوالي 43% من الاستهلاك الإجمالي، و في المتوسط لا يتم استخدام الأسمدة إلا في 45% من الأراضي الفلاحية.

توزيع المساحة الصالحة للزراعة حسب طرق الري

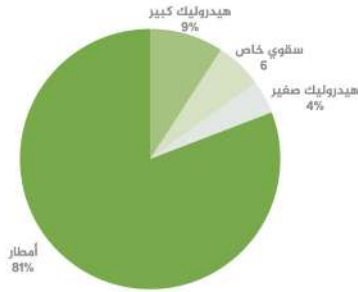

المصدر: الفلاحة في أرقام 2018 - وزارة الفلاحة و الصيد البحري، التنمية القروية و المياه و الغابات

توزيع الأراضي



المصدر: الفلاحة في أرقام 2018 - وزارة الفلاحة و الصيد البحري، التنمية القروية و المياه و الغابات



المصدر: المعهد الوطني للبحث الزراعي - 2018

في الواقع، و في سياق التغيرات المناخية يصبح ترشيد الموارد الطبيعية ضرورة ملحة. و بالنظر إلى حاجة الفلاح لتحسين جميع عوامل الإنتاج، فإنه من الضروري تمكينه من توفير هوامش ربح جيدة من خلال تزويده بالآليات الملائمة و الكفيلة بضمان العيش الكريم من نشاطه الزراعي.



مجموعة OCP، شريك ملتزم من أجل تحرير القدرات الفلاحية بالمغرب

و الغابات، تعمل مجموعة OCP، من خلال مبادرة المثمر، على مواكبة و دعم الفلاحين و خاصة الصغار منهم عن قرب و بالتالي فهي تقوم بتحفيز استمرارية حلقة الابتكار مع مختلف القوى الحية للقطاع الفلاحي من أجل الاستجابة بكل مرونة للتحديات التي تواجهها الفلاحة و إيجاد حلول جديدة ملائمة و متاحة للجميع.

تظل مجموعة OCP باعتبارها شريكا تاريخيا للفلاحين ملتزمة بجانب الفاعلين من أجل دعم تحول هذا القطاع بالمغرب و على نطاق أوسع بإفريقيا و بجميع أنحاء العالم. الهدف هو المساهمة في ظهور نماذج للتنمية الفلاحية الشاملة التي تخلق القيمة و التأثير المستدام.

في إطار نهج تشاركي مع وزارة الفلاحة، الصيد البحري، التنمية القروية و المياه



مهمتنا

تشجيع تطوير فلاحية مستدامة وناجعة

الفلاحة

=

تجارة

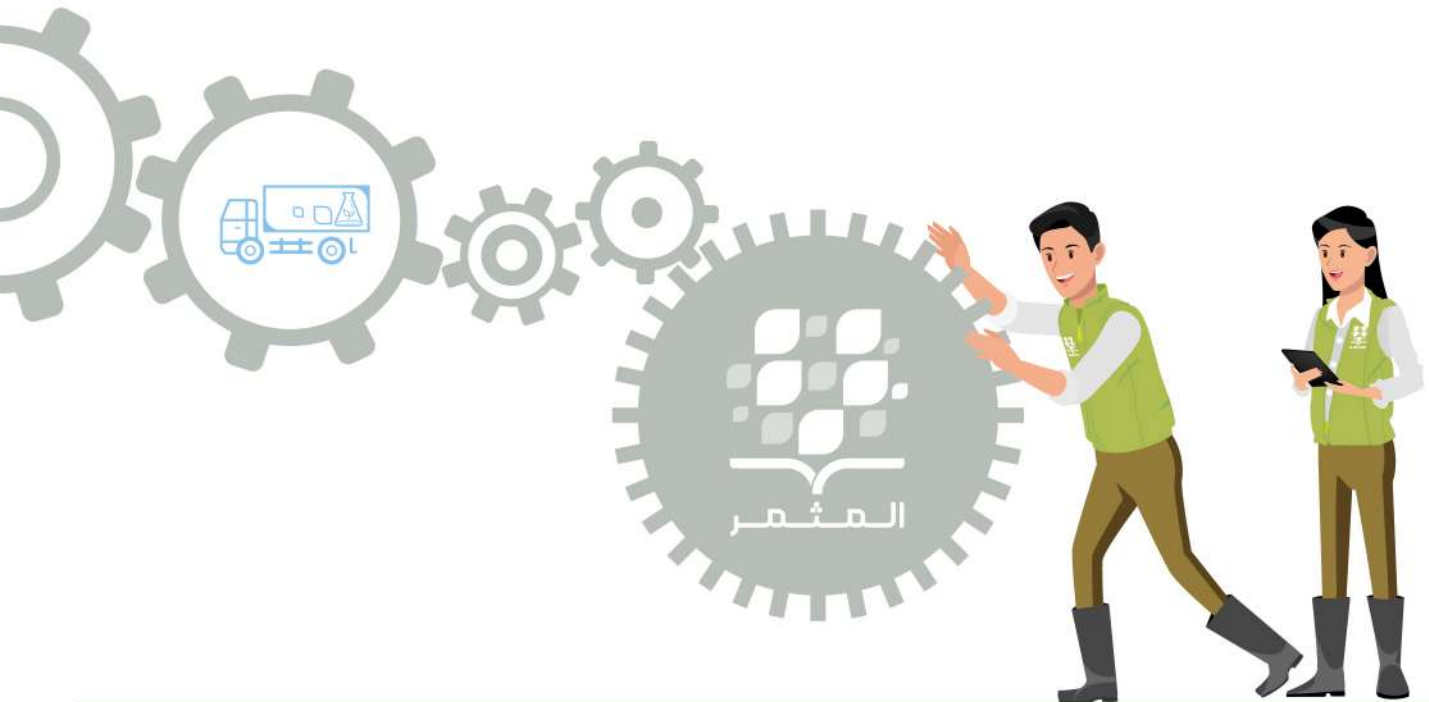

رافعاتنا

وضع نموذج مبتكر للتنمية الفلاحية عن قرب. هدفنا هو المساهمة في تعزيز فلاحية مربحة و مثمرة.



تطوير عرض متكامل قائم على البحث العلمي و الابتكار.



تعبئة وسائل تقنية و بشرية في مستوى الطموحات.



استعمال الحلول الرقمية كرافعة أساسية لمزيد من القرب.





دعم تحول الاستهلاك المحلي نحو أسمدة مشخصة، ملائمة و على المقاس

من أجل تحسين المردودية مع الحفاظ
على الموارد الطبيعية

و المياه و الغابات و التي تم إنجازها من طرف
الإئتلاف العلمي المكون من المعهد الوطني
للبحث الزراعي و معهد الحسن الثاني للزراعة و
البيطرة و المدرسة الوطنية للفلاحة بمكناس.

يتم تصنيع و توزيع هذه التركيبات من طرف
شركائنا مصنعي و موزعي الأسمدة و الذين
يتوفرون على معدات المزج المناسبة.

بعد ذلك، يتم شحن الأسمدة إلى مختلف جهات
المملكة و تسويقها من خلال شبكة وطنية
للباعين تساهم في تزويد الفلاحين عن قرب
و في أفضل الظروف بالأسمدة الملائمة.

تواصل مجموعة OCP و شركاؤها
مصنعو و موزعو الأسمدة مواكبة القطاع الفلاحي
من خلال تزويد السوق الوطني بالأسمدة
الجهوية NPK.

تقوم مجموعة OCP بتزويد شركائها المصنعين
و الموزعين بالأسمدة الفوسفاتية التي تنتجها
المجموعة و كذا الأسمدة البوتاسية و الأزوتية
في إطار الباقات التعاقدية، و هو ما يمكن الفلاح
من التوفر على الأسمدة الملائمة حسب الزراعات و
الجهة و في أفضل الظروف. تنبثق هذه التركيبات
من توصيات خارطة خصوبة التربة و التي تعد
ثمرة تعاون و شراكة مرجعية ما بين OCP و وزارة
الفلاحة و الصيد البحري و التنمية القروية

الباقات التعاقدية بين مجموعة OCP و موزعي الأسمدة



11 تركيبة

جهوية من سماد NPK الممزوج

متوفرة الآن بناء على توصيات خارطة خصوبة التربة بالمغرب

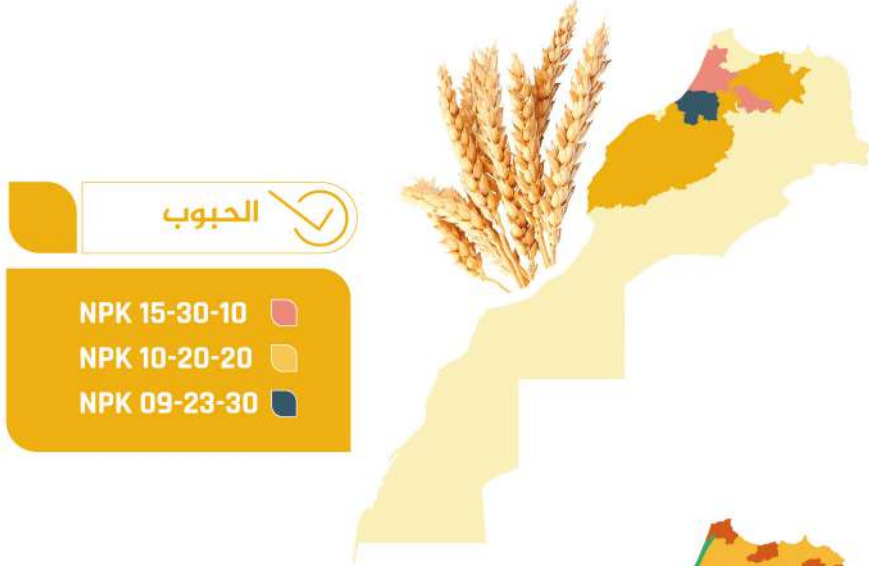

أسمدة مشخصة بفضل تقنية الوحدة الذكية للسماذ الممزوج “Smart Blender”

قامت مجموعة OCP كذلك بوضع عرض الوحدة الذكية لإنتاج السماذ الممزوج من أجل تلبية الطلب و تطوير عرض للقرب مصمم على المقاس.

تمكن تقنية الوحدة الذكية لإنتاج السماذ الممزوج من إنتاج أسمدة NPK حسب الاحتياجات و بالتالي تعزز التسميد المعقلن للزراعات و التربة.

يساهم استعمال أسمدة NPK المشخصة في تحسين المردودية و كذا حماية البيئة.

تم نشر تقنية الخلط الذكي اليوم بفضل شركائنا المصنعين و الموزعين و شركائنا مثل كوسومار و المجمعين. أكثر من 30 نقطة بيع نشيطة في مختلف الأقاليم بالقرب من الفلاحين.



أكثر من
30
نقطة بيع
في
2019



المثمر: عرض متعدد الخدمات من أجل مواكبة الفلاحين بشكل أفضل

قوة اقتراحية من أجل تطوير حلول على المقاس بشكل مشترك لتنفيذها مع و من أجل المنظومة الزراعية. نعمل باستمرار على تحفيز حلقة الابتكار مع مختلف الهيئات الفاعلة من أجل الاستجابة بكل مرونة لتحديات النظام الإيكولوجي و إيجاد حلول ملائمة و متاحة للجميع.

يتم تفعيل مبادرة المثمر في إطار نهج تشاركي مع مختلف الفاعلين في القطاع الفلاحي، و خاصة وزارة الفلاحة و الصيد البحري و التنمية القروية و المياه و الغابات، الائتلاف العلمي الوطني، الفاعلين المحليين و كذا الشركاء مصنعي و موزعي و بائعي الأسمدة بالتقسيط.

المثمر مبادرة متعددة الخدمات، مرنة و متكاملة تستند على البحث العلمي و الابتكار. يترجم هذا العرض من خلال مجموعة من الحلول التقنية و التكنولوجية المبتكرة و المصممة على المقاس. يوفر برنامج المثمر فريقا من المهندسين المتواجدين بصفة مستمرة على أرض الميدان و في مختلف أقاليم المملكة. الهدف من ذلك هو المساهمة في تطوير نموذج جديد للتنمية من أجل فلاحية مربحة و مستدامة و خاصة لدى صغار الفلاحين.

يتم تفعيل البرنامج عبر 3 مراحل رئيسية: التواصل، الفهم و النمو المشترك: نذهب إلى أرض الميدان، نتواصل مع الفاعلين و نتعلم من التجارب التي نعيشها و العلاقات التي نقيمها مع الفلاحين، مما يتيح لنا أن نكون



فريق من المهندسين الزراعيين

المتواجدين بصفة مستمرة في مختلف أقاليم المملكة



الأحداث الهامة



ورشة المثمر للمكننة : المعارف الفلاحية والخبرات الميكانيكية رهن إشارة الفلاحين

إطلاق ورشة المثمر بخريبكة في يناير 2019 بشراكة مع الورشات المركزية لمجموعة OCP و Act4Community. الهدف : الاستفادة من الخبرات الزراعية والكفاءات التقنية من أجل تطوير حلول مبتكرة في المكننة تلائم احتياجات صغار الفلاحين.



برنامج المنصات التطبيقية: لأن المعاينة أساس الإقناع

انتقل برنامج المنصات التطبيقية المثمر، الذي يعتبر رافعة حقيقية لخدمات الإرشاد الفلاحي، من 2000 إلى 4000 منصة تطبيقية تغطي العديد من الأقاليم. هذه السنة، تم إدماج زراعات جديدة (النخيل، التين، التفاح، الفول السوداني ...) . يتم تطوير ونشر برامج للتسميد المشخص من طرف المهندسين الزراعيين بالتعاون مع شركائنا في المجال العلمي و القطاع الصناعي.



تنظيم آلية المثمر المتنقلة على صعيد 28 إقليم

امتدت الجولة الإقليمية لبرنامج "المثمر المتنقل" على مدى 9 أشهر وعرفت تنظيم العديد من دورات المواكبة الفلاحي: جلسات فردية لشرح نتائج تحاليل التربة و توصيات التسميد للفلاحين، تبادل الآراء مع شركائنا موزعي الأسمدة، تقديم الحلول الرقمية الجديدة التي تهدف إلى تسهيل اتخاذ القرارات مثل @tmar، العروض التوضيحية للوحدة الذكية لإنتاج السماد الممزوج NPK بالإضافة إلى جلسات الأسئلة/الأجوبة مع خبراءنا الزراعيين.



المشاركة في المعرض الدولي للزراعة بالمغرب - SIAM من 12 إلى 19 أبريل بمكناس

شهد المعرض تنظيم عدة لقاءات بين فريق المثمر والفلاحين الذين قدموا من جميع أنحاء المغرب بهدف اكتشاف الحلول الفلاحية الجديدة التي قامت مجموعة OCP بتطويرها من أجل خدمتهم بشكل أفضل.

عرف فضاء التكنولوجيا الجديدة خلال 6 أيام بالمعرض الدولي للزراعة العديد من الزيارات، حيث تم التفاعل مع الحلول الرقمية المقدمة: تطبيق أثمار باقة للخدمات الفلاحية والتقنية، أكريبيديا المرجع العلمي، إضافة إلى العديد من التقنيات و الحلول التي تم تطويرها من أجل خدمة الفلاحين بشكل أفضل.



تقديم مبادرة المثمر في الدورة التاسعة من Argus FMB بمراكش

تم توجيه الدعوة إلى فريق المثمر لحضور مؤتمر (Argus Africa Fertilizer FMB) من أجل تقديم مبادرة المثمر التي حظيت باهتمام كبير من طرف المشاركين القادمين من القارة الإفريقية. و بهذه المناسبة، و على هامش مشاركته في فعاليات هذا المؤتمر، قام الوزير التنزاني جافيت هاسونغنا بزيارة إلى آلية المثمر المتنقلة التي كانت متواجدة بكماسة في جهة مراكش.



شراكة مع كوسومار من أجل تشجيع التسميد حسب الاحتياجات

تمتد الشراكة بين مجموعة OCP و كوسومار من أجل تشجيع استعمال الأسمدة المشخصة في قطاع الزراعات السكرية. تغطي المساحة التجريبية 500 هكتار من الشمندر السكري في جهة تادلة. وضعت مجموعة OCP رهن إشارة 200 فلاح وحدة ذكية للسماد الممزوج "Smart Blender" تمكن من إنتاج أسمدة NPK حسب احتياجات التربة واحتياجات الزراعات. تم إنتاج 60 تركيبة من سماد NPK المشخص بفضل تقنية الوحدة الذكية.

الأحداث الهامة



إطلاق برنامج "الزرع المباشر" من أجل المساهمة في مواجهة تحديات التغيرات المناخية والمحافظة على الموارد

يندرج إطلاق برنامج "الزرع المباشر" في أكتوبر في إطار الجهود المبذولة من طرف مجموعة OCP للرفع من مرونة الفلاحة في مواجهة التغيرات المناخية. بالنسبة للمرحلة الأولى من هذه المبادرة، تم توفير 35 بذارة و وضعها رهن إشارة التعاونيات الفلاحية في مختلف جهات المملكة بهدف تغطية مساحة تصل إلى 10 آلاف هكتار.



تقديم نموذج "المثمر" بدبي في المنتدى العالمي للابتكارات في البيئات الهامشية (GFIME)

شارك المثمر في المنتدى العالمي للابتكارات في البيئات الهامشية الذي تم تنظيمه بدبي من 20 إلى 22 نونبر 2019 من طرف المركز الدولي للزراعة الملحية (ICBA). شاركت السيدة فتيحة الشراي، نائبة الرئيس - السوق المحلية و التنمية الفلاحية، في الجلسة الافتتاحية و أطلعت المشاركين على نموذج مجموعة OCP مع التركيز على الدعامات التي من شأنها الرفع من المردودية في البيئات الهامشية. عرفت هذه الدورة مشاركة أكثر من 300 مشارك من مختلف المجالات: البحث، الجامعات، الهيئات الأكاديمية، الصناعية، السياسية، الاقتصادية، البيئية إلخ...



إطلاق "منصة المثمر للإبتكار المفتوح"

أطلقت مجموعة OCP يوم 4 يوليوز 2019، منصة المثمر للإبتكار المفتوح الذي يندرج في إطار ديناميكية التبادل التي نفذتها OCP مع مختلف الجهات الفاعلة في تطوير القطاعات الفلاحية. الهدف من ذلك هو استكشاف نماذج مبتكرة في مختلف المجالات وتعزيز تطوير فلاحة مثمرة ومستدامة بالمغرب و إفريقيا. تم تخصيص الدورة الأولى لنماذج المنصات التطبيقية، فيما تم تنظيم النسخة الثانية في 14 أكتوبر لتكريم النساء القرويات و التبادل حول الوسائل التي تمكنهن من المساهمة إلى جانب الرجال في تصميم و وضع نموذج جديد للتنمية الفلاحية في بلادنا.



إطلاق @tmar : تطبيق الإرشاد الفلاحي للجميع، في جميع أنحاء المغرب و بالمجان

حرصا منها على توسيع مواكبة جميع الفلاحين في جميع أنحاء المغرب، عززت مجموعة OCP عرضها من خلال إطلاق أثمار، التطبيق الجديد للإرشاد الفلاحي في بلادنا. يهدف أثمار، الذي تم تطويره مع ومن أجل الفلاحين، إلى توفير المعلومة العلمية للجميع مع تسهيل اتخاذ القرارات المرتبطة بالأنشطة الفلاحية وخاصة في الجانب التقني، الزراعي و الإقتصادي. يساهم التطبيق، المتوفر للجميع على AppStore و Google Play، في فهم الإحتياجات و الإهتمامات الحقيقية للفلاحين وخاصة الصغار منهم.



مشاركة المثمر في القمة العالمية للابتكار في التكنولوجيا الزراعية بلندن

شاركت مجموعة OCP في الدورة السابعة من القمة العالمية للابتكار في التكنولوجيا الزراعية "World Agri-Tech Innovation Summit" يومي 15 و 16 أكتوبر بلندن، التي نظمت تحت شعار " الربط بين دوائر الأعمال و الإبتكار من أجل نظام غذائي صحي مستدام". كانت مشاركة مجموعة OCP في هذا الحدث مناسبة لتعزيز رؤيتها حول التحول الرقمي في المجال الفلاحي. بالإضافة إلى ذلك، عرفت ورشة "الإبداع المرن" مشاركة ممثلي طاقم المثمر الذين قدموا عرضا حول المشاريع المبتكرة في مجال التكنولوجيا الرقمية و الهادفة إلى تقديم خدمة أفضل للفلاح.



المشاركة في مؤتمر "النساء الإفريقيات الرائدات" بإثيوبيا

شارك برنامج ElleMoutmir لتدعيم قدرات النساء في النسخة الأولى من مؤتمر " تعزيز التجارة البينية: النساء الإفريقيات الرائدات" الذي تم تنظيمه بمقر الاتحاد الإفريقي بإثيوبيا من 3 إلى 5 دجنبر 2019. عرف هذا اللقاء، الذي حظي برعاية مجموعة OCP، مشاركة 5 تعاونيات بدعم من برنامج ElleMoutmir، و حققت العروض التي قدمتها التعاونيات نجاحا كبيرا. خلال هذا المؤتمر، تم كذلك تقديم مبادرة المثمر خلال جلسة "الرفع من قدرات التعاونيات النسوية: التجربة المغربية و الإثيوبية من أجل التعاون جنوب جنوب".

الأرقام الأساسية 2018 - 201



أكثر من
600
منصة للزراعة المباشرة



مواكبة أكثر من
30 000
فلاح



أكثر من
30 000
تحليلات التربة



أكثر من
600
سوق و موسم



أكثر من
30
نقطة بيع



أكثر من
200
منطقة تمت زيارتها
من طرف المثمر المتنقل



تواجد على مستوى
30
إقليم



فريق من
100
مهندس زراعي



أكثر من
4 000
منصة تطبيقية

برنامج متعدد الأهداف لتدعيم القدرات

Elle MOUTMIR

أكثر من

4 000

دورة تكوينية لفائدة النساء



أكثر من

10 000

دورة تكوينية لفائدة الفلاحين



مواكبة أكثر من

350

تعاونية

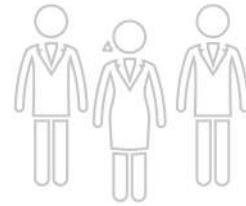

أكثر من

100

شباب و شابة تمت مواكبتهم في إطار برنامج "الشباب الرائد"

فهم

0

| | |
|--|----|
| المثمر، حلول فلاحية مخصصة يتم تطويرها بشراكة مع و من أجل النظام الأيكولوجي | 33 |
| عرض تحاليل التربة إجراء أكثر من 30 000 تحليلة | 36 |
| برنامج المنصات التطبيقية المعاينة أساس الإقناع: أكثر من 6 000 منصة منذ انطلاق البرنامج | 39 |
| عرض المكننة و التجهيزات | 51 |
| المثمر المتنقل تعبئة الموارد الهامة لصغار الفلاحين | 57 |
| عرض رقمي مبتكر من أجل خدمة النظام الأيكولوجي | 61 |

الفهم بالنسبة للمثمر هو العيش بالقرب من الفلاحين، معرفة إكراهاتهم، احتياجاتهم و تطلعاتهم من أجل التمكن من اقتراح الحلول المناسبة لهم. يتم التعلم كذلك من خلال الاستفادة من التجارب الحية، تسليط الضوء على قصص النجاح و تثمين الرأس مال المادي و اللامادي و الرفع من حيويته.

الفهم هو أيضا و قبل كل شيء العمل في إطار الذكاء الجماعي مع مختلف الهيآت الفاعلة التي تعمل من أجل تنمية القطاع الفلاحي، تطوير قيم التآزر و تعزيز التشاور و المشاركة.





المثمر، حلول فلاحية مشخصة

يتم تطويرها بشراكة مع و من أجل
النظام الايكولوجي

الحلول الملائمة و الموجهة للمستهلك النهائي. يتوفر كل مهندس زراعي على برنامج مرجعي و يومي لتتبع ومواكبة الفلاحين ويتضمن تحاليل التربة، الدورات التكوينية، المنصات التطبيقية، التتبع و الإرشادات الفلاحية.

من خلال تعبئته اليومية بالقرب من الفلاحين، يلتزم طاقم المثمر في إطار عملية متواصلة للتعلم و تجميع الملاحظات المرجعية من أجل ملائمة عرضه للاحتياجات التي تم تحديدها. تمكن هذه الحلقة المثمرة مجموعة OCP من الإنصات المستمر و تقديم

البرنامج المرجعي للمهندس الفلاحي



الزيارات، الإرشادات و التتبع



المنصات التطبيقية



الدورات التكوينية



تحاليل التربة

يتم دعم هذا العمل اليومي بأدوات رقمية تسلط الضوء على الاحتياجات المحددة والحلول المقترحة



Agriagent عبارة عن حل للتدبير المتكامل لأنشطة فريق المثمر: النصائح الفلاحية، العمليات الزراعية و تدبير و مراقبة المحاصيل. يمكن هذا الحل الرقمي من التتبع الآني للأنشطة الميدانية للمهندسين و تفاعلاتهم مع الفلاحين الذين تتم مواكبتهم.

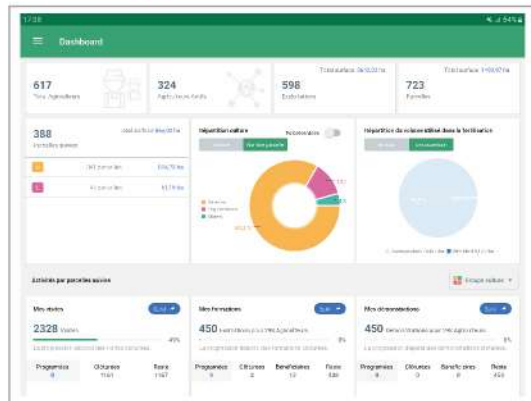

مرجعيتنا علمية

الإلكتروني مرجعية علمية شاملة رهن إشارة الجميع و حسب احتياجاتهم: المهندسون الزراعيون، الفلاحون، الطلبة و الأشخاص المهتمين بالفلاحة. تضم المنصة العديد من البيانات العلمية المرتبطة بمختلف المسارات الفلاحية المختلفة (الإرشادات التقنية، النشرات، فيديوهات توضيحية...) و قد تم تطوير الموقع باللغتين العربية و الفرنسية.

يتواجد النهج العلمي في صميم مبادرة المثمر من أجل ضمان استمرارية العرض. مصادرها: توصيات خريطة خصوبة التربة بالمغرب وكذا نتائج تحاليل التربة التي يتم إجراؤها بالمختبرات المتنقلة و على مستوى مختبرات جامعة محمد السادس متعددة التخصصات التقنية ومختبرات شركائنا الوطنيين.

في إطار روح المشاركة، طور فريق المثمر منصة Agripedia. يتضمن هذا الموقع



عرض تحاليل التربة

إجراء أكثر من 30 000 تحليلة

والتقنية من أجل مواكبة الفلاحين وتمكينهم من أخذ العينات بطريقة علمية. وهكذا، يتم تنظيم العديد من العروض التوضيحية على مستوى الحقول و كذا على مستوى آلية المثمر المتنقلة. يتم كذلك توزيع الأدوات التعليمية على الفلاحين (النشرات الإعلانية، الفيديوهات التوضيحية...) لتمكينهم من القيام بأخذ العينات على أسس علمية.

يقدم برنامج المثمر عرضا علميا بالقرب من الفلاحين من خلال المختبرات المتنقلة التي تجوب مختلف مناطق المغرب و تقوم بإجراء تحاليل التربة مجانا. يتم إجراء تحاليل أخرى على مستوى مختبرات جامعة محمد السادس متعددة التخصصات التقنية بين جريب و كذا المختبرات الوطنية.

وعيا منها أن تحاليل التربة هي الخطوة الأولى من أجل التسميد المعقلن، تعمل مجموعة OCP على تعبئة مواردها البشرية



باتباع شكل مثلثي

باتباع شكل حرف x



المنصة التطبيقية

منصة
شاهد

برنامج المنصات التطبيقية المعاينة أساس الإقناع: أكثر من 6 000 منصة منذ انطلاق البرنامج

الإنتاج الفلاحي، المدخيل المحصل عليها و كذا الاستهلاك المعقلن للأسمدة.

يتم في كل منصة تطبيق أفضل المدخلات، العمليات و التقنيات الفلاحية منذ عملية الحرث و إلى غاية جني المحصول، و هو ما يمكن مع تقدم الدورة الزراعية من المقارنة بين تأثير الممارسات الجيدة و الممارسات التقليدية في المنطقة أو في الجهة. الهدف هو خلق تأثير عملي و محاكاة التجربة من طرف الفلاحين الذين استضافوا المنصات التطبيقية و الذين يعتبرون سفراء الممارسات الفلاحية الجيدة و ضامني استمرارية هذه الجهود المبذولة.

من خلال برنامج المثمر، وضعت مجموعة OCP عرض المنصات التطبيقية في مختلف أقاليم المملكة و الذي شمل العديد من الزراعات (الحبوب و القطاني، الأشجار المثمرة، الخضروات...). و في الواقع، فإن المنصات التطبيقية عبارة عن أداة فعالة لنشر التوصيات العلمية و الابتكارات الفلاحية. يتم تنفيذ هذه المنصات التي تم إنجازها بشراكة مع المنظومة الزراعية و خاصة الهيئات العلمية: (المعهد الوطني للبحث الزراعي، معهد الحسن الثاني للزراعة والبيطرة، المدرسة الوطنية للفلاحة بمكناس، جامعة محمد السادس متعددة التخصصات التقنية بين جدير)، في حقول الفلاحين المتطوعين و تمكن من إبراز تأثير تبني الممارسات الفلاحية المثلى على مردودية وجودة

برنامج المنصات التطبيقية

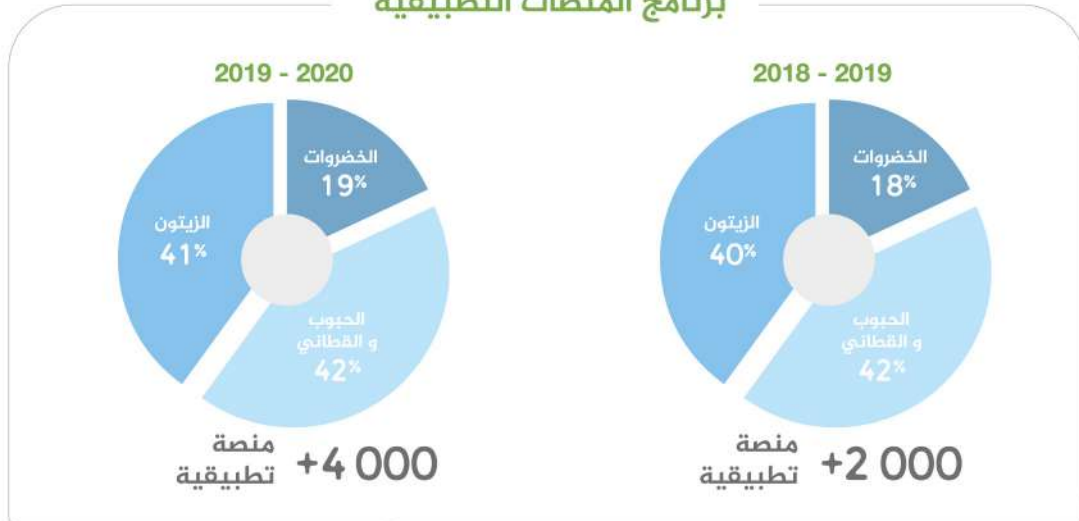

نموذج شامل، مستدام و قابل للتوسع



تستفيد المنصات التطبيقية، الممولة 100% من طرف مجموعة OCP، من تتبع علمي يسهر عليه المهندسون الزراعيون لمبادرة المثمر، و يتم تفعيل برنامج شامل لتدبير الزراعات (ICP) بكل منصة و يغطي مختلف مراحل الزراعات.

برنامج شامل لتدبير زراعة الخضراوات



يسهر الطاقم على إدخال أفضل المنتجات و التقنيات الفلاحية من أجل تمكين الفلاحين من تبني أفضل الممارسات الزراعية، كما يسهر كذلك على إدخال المنتجات ذات قيمة مضافة عالية. يتم دعم برنامج المنصات التطبيقية من طرف شركاء من المستوى الرفيع يعملون بجانب المهندسين الزراعيين لبرنامج المثمر.



يجري تتبع المنصات التطبيقية من خلال الحلول الرقمية عبر تطبيق Agritrial، الذي يمكن من رسم مسار تطور كل منصة طيلة مختلف مراحل الزراعات و الاستفادة من الخبرة الفلاحية المتراكمة. بالإضافة إلى ذلك، يسهل التبادلات مع النظام الإيكولوجي للبحث و جميع المتدخلين المهتمين بتطوير الفلاحة.

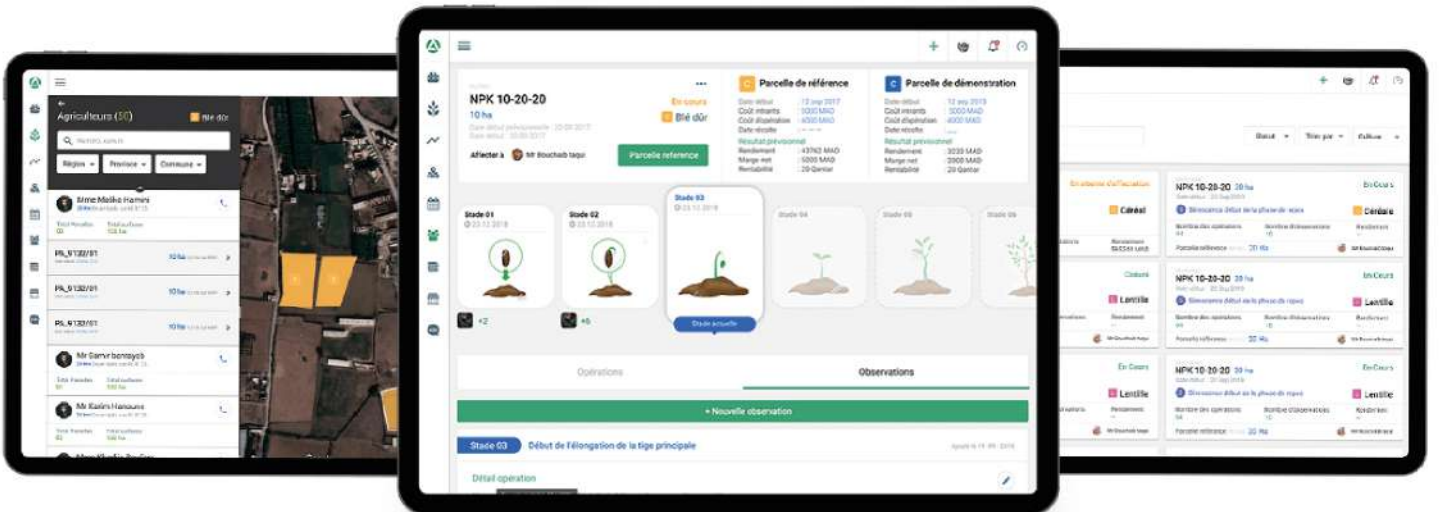

نتائج واعدة:

المنصات التطبيقية للحبوب والقطاني

الموسم الفلاحي 2018-2019

سجلت المنصات التطبيقية تأثيراً كبيراً على عدة مستويات: المردودية، جودة الحبوب، بنية النباتات و مقاومة الجفاف.

1. التأثير على المردودية



2. التأثير على جودة الحبوب

جودة عالية مقارنة بالبقع الأرضية الشاهدة للفلاحين. خلف المسار التقني للحبوب و القطاني مزيداً من التبن بفضل الممارسات التقنية المثالية و هو الشيء الذي كان له تأثير كبير على الماشية خاصة في المناطق البورية التي تعاني من الجفاف.

3. التأثير على بنية النباتات و مقاومة الجفاف

هناك اختلاف كبير بين المنصات التي يديرها فريق المثمر و البقع الفلاحية الشاهدة للفلاحين :
بنية النباتات تطورت بشكل أفضل مع مقاومة كبيرة للجفاف.



التفاعل بين المهندس الزراعي لبرنامج المثمر والفلاح التهامي الخبير خلال تواجدهما في المنصة التطبيقية للقمح الطري - حد لبحاتي - أسفي

4. التأثير على استهلاك السماد الممزوج NPK

تبنى معظم الفلاحين الذين تمت مواكبتهم من طرف المثمر التركيبات الجهوية الموصى بها للسماد الممزوج NPK عوض الأسمدة التي كانت تستخدم من قبل.
استعمل بعض الفلاحين أسمدة NPK المشخصة التي تم تقديمها علي مستوى المنصات وذلك في إطار عرض الوحدة الذكية لإنتاج السماد الممزوج (زراعة الخضروات أساسا).



استعمال السماد الممزوج NPK على مستوى المنصة التطبيقية للشعير - مكناس

المنصات التطبيقية لأشجار الزيتون الموسم الفلاحي 2018-2019

حيث هم 848 منصة تطبيقية بشراكة مع 256 فلحا موزعين على 22 إقليما و من 3 مناطق زراعية مختلفة. تتعلق المنصات غالبا بالمنتجين الصغار و حرصنا على أن تكون منصات الزيتون الأكثر تمثيلا مرتبطة بالعمر، الكثافة، نوعية المسار التقني و نموذج الأصناف ...

تكتسي زراعة الزيتون أهمية كبرى بالمغرب و تشكل إحدى القطاعات الرئيسية في مخطط المغرب الأخضر. تقدر مساحة أشجار الزيتون بأكثر من 1,07 مليون هكتار سنة 2019، أي حوالي 65% من المساحات الصالحة لزراعة الأشجار المثمرة.

برنامج المثمر الخاص بأشجار الزيتون الذي تم إطلاقه سنة 2018 هو برنامج طموح جدا،

توزيع المنصات التطبيقية للزيتون حسب الأقاليم

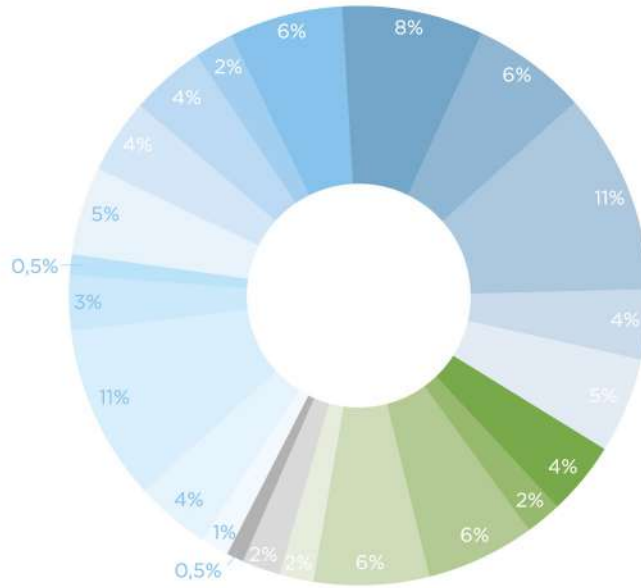

| | | |
|------------|-------------|-----------------|
| 6 صفرو | 6 العرائش | 8 مراكش |
| 0 خنيفرة | 6 سيدي بنور | 0 الفقيه بنصالح |
| 2 بني ملال | 5 سطات | 6 سيدي قاسم |
| 8 الحاجب | 8 آسفي | 6 كرسيف |
| 4 شفشاون | 2 الحوز | 2 تاوريرت |
| 4 تازة | 4 تاونات | 2 الرحامنة |
| | 6 وزان | 4 شيشاوة |
| | | 0 قلعة السراغنة |



المنصات التطبيقية للخضروات

الموسم الفلاحي 2018-2019

بالنظر إلى أهمية هذا القطاع، خصص برنامج المثمر 247 منصة تطبيقية لزراعة الخضراوات.

تضمنت المنصات التطبيقية العديد من الزراعات في 16 إقليمًا: البطاطس، البصل، الطماطم، القرع، اللوبيا الخضراء، الفلفل، البطيخ الأصفر والأحمر.

تحتل زراعة الخضراوات مكانا هاما على الصعيد الوطني، و تحتل مساحة سنوية في حدود 280 000 هكتار و تنتج حوالي 7 ملايين طن، 88% منها مخصصة للسوق المحلية و 12% للتصدير و المعالجة.

تأتي البطاطس بشكل عام في المقدمة (22% إلى 24%)، متبوعة بالبطيخ الأصفر و البطيخ الأحمر (18% إلى 20%)، البصل (10% إلى 12%)، الطماطم (8%)، الجزر و اللفت (5% إلى 7%).

توزيع المنصات التطبيقية للخضروات على الصعيد الوطني

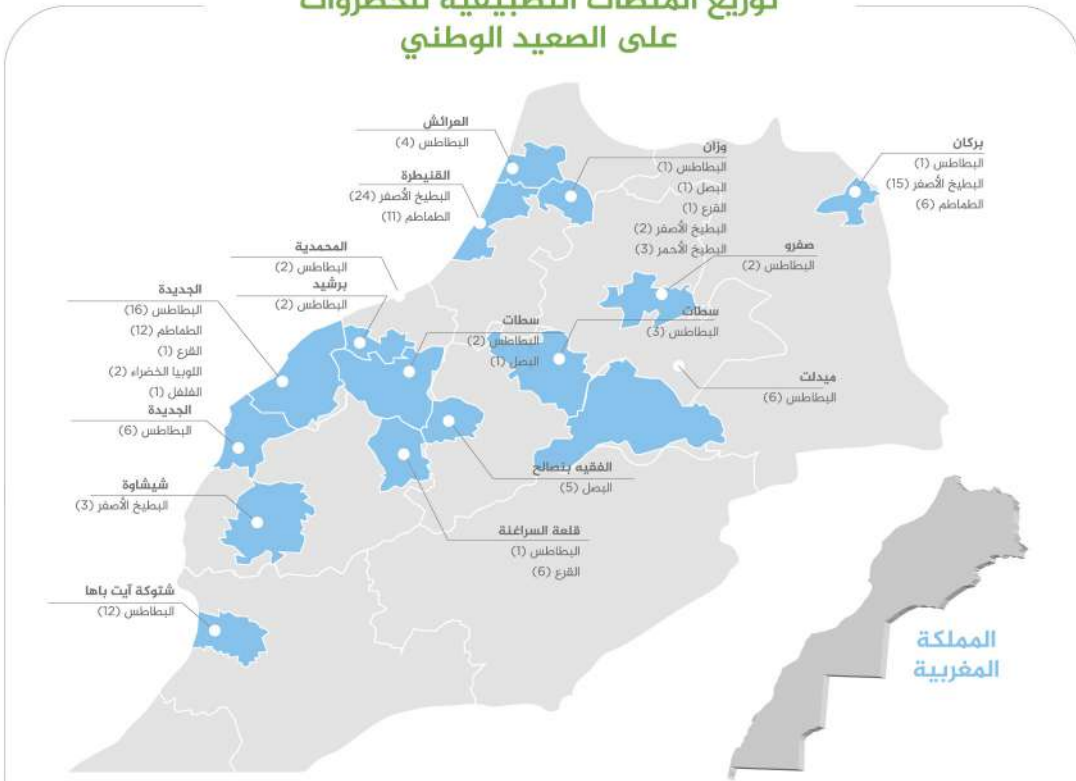



التفاعل بين المهندسة الزراعية لبرنامج المثمر و السيدة نعيمة المرغيشي فلاحة و عضوة الجمعية المغربية للتنمية الفلاحية. الجديدة

المنصات التطبيقية: نموذج متكامل

باعتبارها نموذجا شاملا بامتياز، المنصات التطبيقية هي دعامة مميزة لتحفيز التبادل بين المجتمعات و خلق ديناميكية اجتماعية و تنظيمية (الفلاحون، البائعون، التعاونيات، الجمعيات، السلطات المحلية، رواد الأعمال الشباب، المهندسون الزراعيون، الخبراء العلميون...).

نموذج اجتماعي شامل...

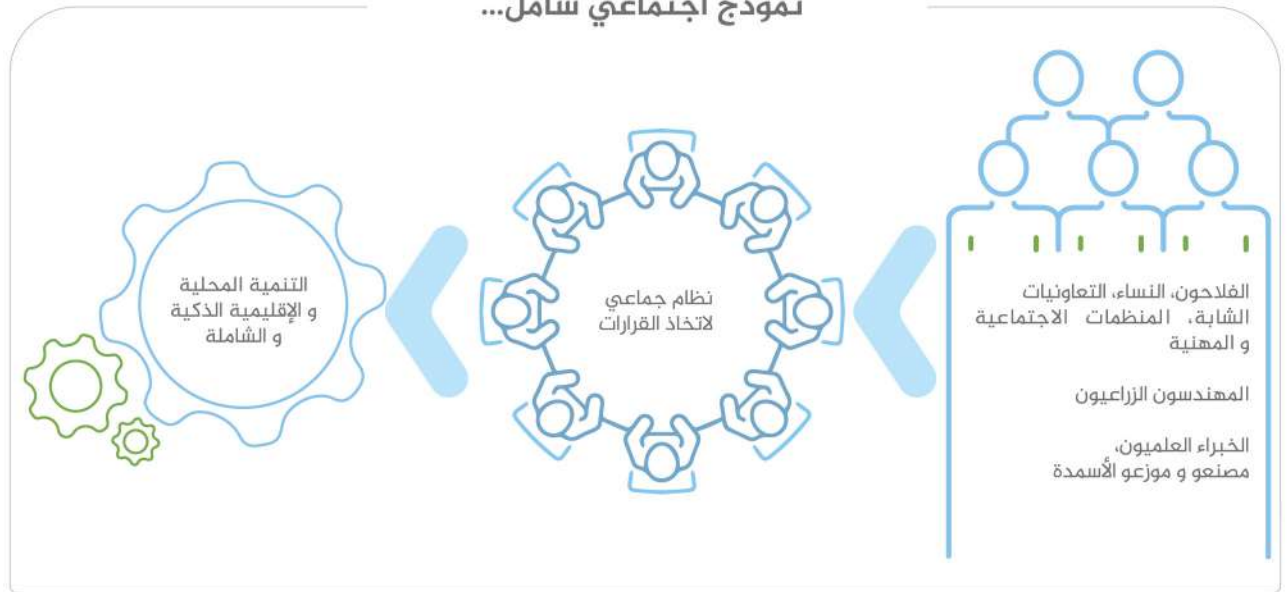

المتوازن للتربة. يساعد قرب و تواجد المهندسين الزراعيين بشكل مستمر من الفلاحين على عملية اتخاذ القرارات المؤطرة من خلال البرنامج، حيث أصبحوا أكثر طلبا للاستشارة و الدعم.

مكن برنامج المنصات التطبيقية من خلق ديناميكية للتغيير على مستوى المجتمع القروي من خلال المواكبة والتكوين. أصبح المزارعون الذين يتم دعمهم واعين بأهمية تحليل التربة و تأثيرها على "فلاحتهم" و مهتمين بالفعل بممارسات التسميد



تفاعل بين فريق المثمر و الحاج بيتوش و جاره اسماعيل بلاندا
منصة تطبيقية للحبوب - خنيفرة



عرض المكننة و التجهيزات

حرصا منه على دعم الفلاحين على طول سلسلة الإنتاج، يقدم برنامج المثمر عرضا من الخدمات التي تركز على المكننة و توفير الآليات الفلاحية.

الورشة الميكانيكية للمثمر الإنتاج المحلي من أجل ترشيد التكاليف

و التأطير الضروري من أجل تصميم نماذج أولية للتجهيزات و الحلول الميكانيكية على المقاس. الهدف من ذلك هو إنتاج حلول عملية على المستوى المحلي بأقل تكلفة ممكنة و بالقرب من صغار الفلاحين.

بتعاون مع الورشات المركزية لخريبكة و جامعة محمد السادس متعددة التخصصات التقنية بن جرير، أقام المثمر ورشة ميكانيكية بهدف تدبير الآلات الفلاحية و استكشاف التقنيات الحديثة. هذه الورشة هي كذلك حاضنة للمقاومات الناشئة التي تعمل في المجال الفلاحي، حيث توفر لهم الأدوات



برنامج الزرع المباشر من أجل فلاحه مثمرة أكثر من 10 000 هكتار للزرع المباشر في المرحلة الأولى

يهدف الزرع المباشر، الذي يعتبر أحد أعمدة الفلاحة الحافظة للموارد، إلى استعمال آلات البذر الملائمة بدون حرث، و بالتالي المحافظة على التربة، مخزون المياه و الحياة الإحيائية للتربة. تجدر الإشارة إلى أن هذه التقنية تم تبنيها من قبل العديد من الهيئات و الشركاء الوطنيين : وزارة الفلاحة، الصيد البحري، التنمية القروية و المياه و الغابات، جامعة محمد السادس متعددة التخصصات التقنية لابن جرير، المعهد الوطني للبحث الزراعي... هدف برنامج المثمر هو دعم هاته المبادرة و بالتالي تسريع تبني تقنية الزرع المباشر على الصعيد الوطني باعتبارها رافعة هامة لنموذج التحول الزراعي الايكولوجي الجديد للزراعة في بلدنا.

بسبب التغيرات المناخية، من الضروري و منذ الآن التركيز على النماذج المحلية للتحول الزراعي الايكولوجي للفلاحة التي تمكن من توسيع نطاق تدابير التأقلم المتنوعة و التكاملية. و في هذا الإطار، أطلقت مجموعة OCP في أكتوبر 2019 عرضها الجديد للزرع المباشر بمشاركة العديد من الجمعيات و التعاونيات الفلاحية على الصعيد الوطني. تأتي هذه المبادرة في إطار الجهود المبذولة من طرف مجموعة OCP بهدف المساهمة في تشجيع تدابير تأقلم الفلاحة المغربية مع التغيرات المناخية عبر التنمية الزراعية المرنة و القادرة على التكيف.

برنامج الزرع المباشر للمثمر - المرحلة الأولى



+35

آلة للبذر رهن
إشارة الفلاحين



2.000

فلاح مستفيد



المساحة المزروعة

10.000

هكتار



+350

تعاونية



تواجد على مستوى

600

منصة تطبيقية مخصصة

نهج تشاركي و شامل

حسب دفتر التحملات الذي تم وضعه بالتعاون مع المهندسين الزراعيين لبرنامج المثمر. أثرت هذه الديناميكية بشكل إيجابي على علاقة الفلاح و المجتمع و حفزت على اتخاذ القرارات الجماعية.

تم تصميم و وضع برنامج الزرع المباشر للمثمر في إطار نهج تشاركي يجمع العديد من الفاعلين: الجمعيات و التعاونيات، الخبراء العلميون، خبراء الفلاحة الحافظة، الخبراء الصناعيين... تم وضع آلات البذر رهن إشارة التعاونيات التي عملت على نشر البرنامج



بدأت تجربتنا مع الزرع المباشر مع السيد كمال الحيان، المهندس الزراعي لفريق المثمر، الذي قدم توضيحات حول هذه التقنية التي لم نكن نعرفها من قبل، حيث قام بالعديد من الدورات التكوينية لفائدة فلاحي تعاونيتنا، كما تلقى سائق الجرار تدريباً حول صيانة و ضبط آلة البذر من طرف خبراء المثمر و المعهد الوطني للبحث الزراعي. بعد ذلك، وضع المثمر رهن إشارتنا آلة جديدة للبذر مكنتنا من زراعة أكثر من 290 هكتار في العديد من الدواوير بجامعة دار سي عيسى. دفعتنا الظروف المناخية الخاصة لهذه السنة التي تميزت بقلة التساقطات المطرية إلى زراعة هذه المساحة فقط، و إلا تمكنا من الوصول إلى 400 هكتار. مكنتنا آلة البذر من تنويع أنشطة تعاونيتنا لتحقيق مزيد من المداخل من خلال تعبئة الجرار و السائق في عمليات الزرع بأثمنة رمزية. ساهم هذا النشاط أيضا في تفكير العديد من أعضاء تعاونيتنا في إمكانية سد الخصاص في المعدات الفلاحية و الهياكل المخصصة لهذه النوعية من الأنشطة في منطقتنا، و هكذا فكرنا في الحصول على معدات لرش مبيدات الأعشاب.



التهامي الخبير
رئيس التعاونية الفلاحية
تومي - إقليم آسفي



تفاعل بين المهندس الزراعي لفريق المثمر
و رئيس التعاونية الفلاحية تومي - إقليم آسفي



المثمر المتنقل

تعبئة الموارد الهامة لصغار الفلاحين

بالإضافة إلى ذلك، يتم بث جلسة أسئلة/أجوبة التي يقوم بتنشيطها خبراء المثمر مباشرة على اليوتيوب و فيسبوك لتمكين الفلاحين الذين لم يتمكنوا من الحضور إلى آلية المثمر من الاستفادة من هذه التفاعلات.

يحضر الفلاحون كذلك عرضاً توضيحياً للوحدة الذكية للسماد الممزوج "Smart Blender"، بهدف إطلاعهم على مزايا هذه الوحدة المنتشرة بالقرب منهم والتي تمكنهم من التوفر على الأسمدة حسب احتياجات التربة وبالتالي تقليل النفقات المرتبطة بالتسميد. تمكن الوحدة الذكية للسماد الممزوج كذلك من المحافظة على الموارد المائية و موارد التربة من خلال توفير الكمية المناسبة في الوقت المناسب.

يستهدف المثمر المتنقل ثلاث زراعات كبرى: الحبوب و القطناني، الأشجار المثمرة والخضروات.

يدعم المثمر المتنقل العمل اليومي للمهندسين الزراعيين المتواجدين على مستوى جميع أقاليم المملكة. تستغرق الآلية 3 أيام في كل إقليم و تستقبل يومياً أكثر من 100 فلاح من أجل المواكبة.

يتم تنفيذ برنامج غني و متنوع من تنشيط المهندسين الزراعيين، الخبراء و الشركاء العلميين، الصناعيين و الإعلاميين، حيث تنظم أولاً جلسات توضيحية للفلاحين من أجل تلقينهم أفضل الطرق لأخذ عينات التربة المتجانسة.

يتم بعد ذلك تنظيم شروحات مبرمجة على مستوى المختبر المتنقل و التكفل بكل فلاح من طرف مهندس زراعي لتفسير نتائج تحاليل التربة و توصيات التسميد المناسبة.

دائماً و في إطار عروض المثمر المتنقل، تنظم ورشات مع شركائنا مصنعي-موزعي الأسمدة من أجل تقريب الفلاحين من المنتج.



22

تعاونية مستفيدة



+8 216

فلاح مستفيد



+40

آلية تم تنظيمها منذ انطلاقة البرنامج



+80

ساعة من البث المباشر لجلسات "سولونا نجابوكم" على أمواج Medina FM و على الفيسبوك و اليوتيوب



+10 000

تحليل للتربة مجاناً



3

زراعات كبرى : الحبوب و القطناني، الأشجار المثمرة و الخضروات



المثمر أسواق و مواسم

التواجد بالقرب من الفلاح أينما كان و في الوقت المناسب

هكذا، تجوب الشاحنات المجهزة الأسواق الأسبوعية القروية و المواسم من أجل الإنصات و التفاعل مع الفلاحين، حيث يتقاسم المهندسون الزراعيون خبراتهم مع مختلف الفلاحين مع الإجابة على العديد من الأسئلة المرتبطة باحتياجات الزراعات في كل إقليم وفقا للدورة الزراعية المستهدفة. تهدف هذه الآلية كذلك إلى استئناس الفلاحين بمختلف الحلول الموضوعة رهن إشارتهم في إطار مبادرة المثمر (الحلول التقنية و الرقمية ..).

من خلال الآلية المرنة المثمر أسواق و مواسم يعمل الطاقم على التواصل مع الفلاحين في المناطق النائية. الهدف: المواكبة عن قرب للفلاح في الوقت المناسب و المكان المناسب.

و في الواقع، تهدف هذه الآلية إلى مواكبة الفلاح قبل انطلاق المسار التقني الزراعي: تحديد احتياجاته، مواكبته في اختيار المدخلات و الممارسات الفلاحية الكفيلة بالرفع من المردودية. تسهل هذه الآلية كذلك التواصل بين الفلاحين و المهندسين الزراعيين المتواجدين في المنطقة.



توزيع
+6000
دليل فلاحي



استفادة
+6000
فلاح



زيارة
+300
سوق و موسم
منذ انطلاقة الآلية



عرض رقمي مبتكر من أجل خدمة النظام الايكولوجي

التربة و إلى غاية توصيات التسميد الملائمة، مروراً بتدعيم قدرات الفلاحين و النصائح الفلاحية. استناداً إلى مفاهيم و نماذج تكنولوجية حديثة مثل الذكاء الاصطناعي و صور الأقمار الاصطناعية، تمكن هذه الحلول من اقتراح توصيات مشخصة من أجل مواكبة الفلاح على طول سلسلة الإنتاج.

في مجموعة OCP، نحن مقتنعون أن الوصول إلى المعلومة حق للجميع و ينطبق ذلك على المعلومات العلمية. الأدوات الرقمية هي وسيلة لا يصال المعلومة و نقلها في الوقت المناسب.

و في هذا الإطار، وضع فريق المثمر بالتعاون مع شركائه العلميين و التقنيين مجموعة من الحلول الرقمية بدءاً من تحليل احتياجات

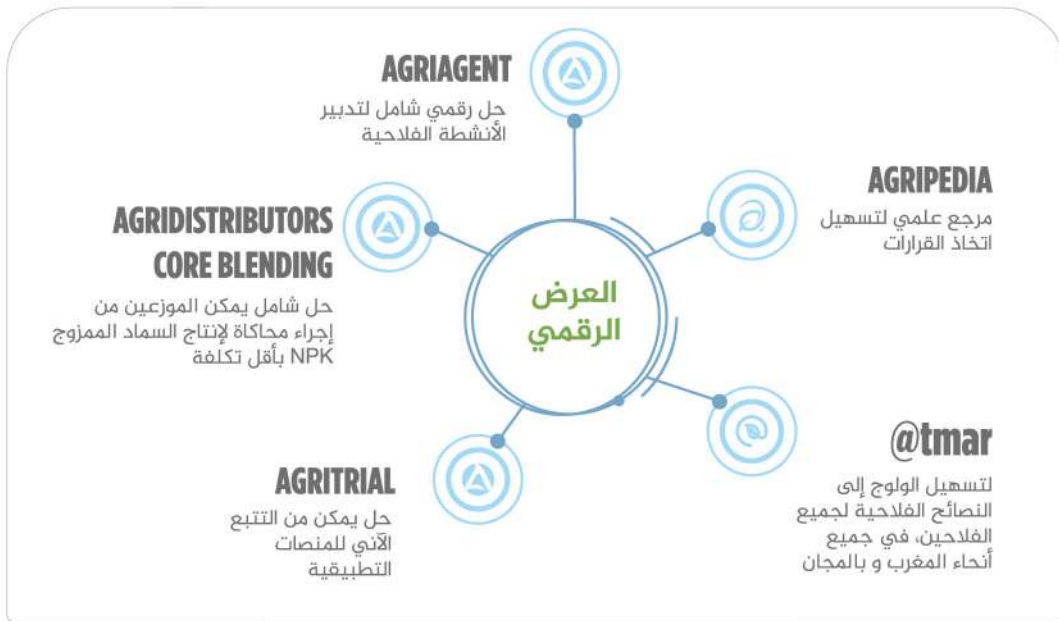

Agripedia، التي تعتبر مرجعية علمية حقيقية مجانية رهن إشارة المهندسين الزراعيين، الفلاحين و الطلبة، هي عبارة عن منصة إلكترونية تجمع المعرفة و الخبرة الفلاحية و تمكن من تسهيل و تبادل المعلومات. يعد دليل الزراعات، الفيديوهات التعليمية و البيانات التوضيحية من بين المرجعيات المتاحة للمستخدمين حسب احتياجاتهم. تجدر الإشارة إلى أنه توجد العديد من الزراعات على مستوى المنصة.



استكشاف النباتات



الفلاحة في أرقام

125
مليار درهم من الناتج المحلي
الفلاحي

38.8%
نسبة المساهمة في التشغيل
على المستوى الوطني

1.5
مليون فلاح

8.7
مليون هكتار



تسهيل إيصال السماد الممزوج NPK إلى الفلاحين بكميات كافية و في ظروف ملائمة

Agridistributors هو تطبيق إلكتروني مخصص حصريا لشركائنا مصنعي و موزعي الأسمدة لتسهيل عملهم اليومي و يضم عنصرين مستقلين:

• تصميم العملية التشغيلية مع المصنعين-الموزعين، من أجل التشغيل الآلي لعملية اتخاذ القرارات؛

• الأدوات التعليمية و التقنية الملائمة للأنشطة التي يمكن للموزعين الاعتماد عليها من أجل القيام بالأنشطة اليومية بشكل فعال (الجانب التعليمي، Core Blending الذي يعتبر حلا شاملا يمكن من إعطاء الموزعين و بشكل سريع التركيبات الأكثر أهمية من حيث السعر...).

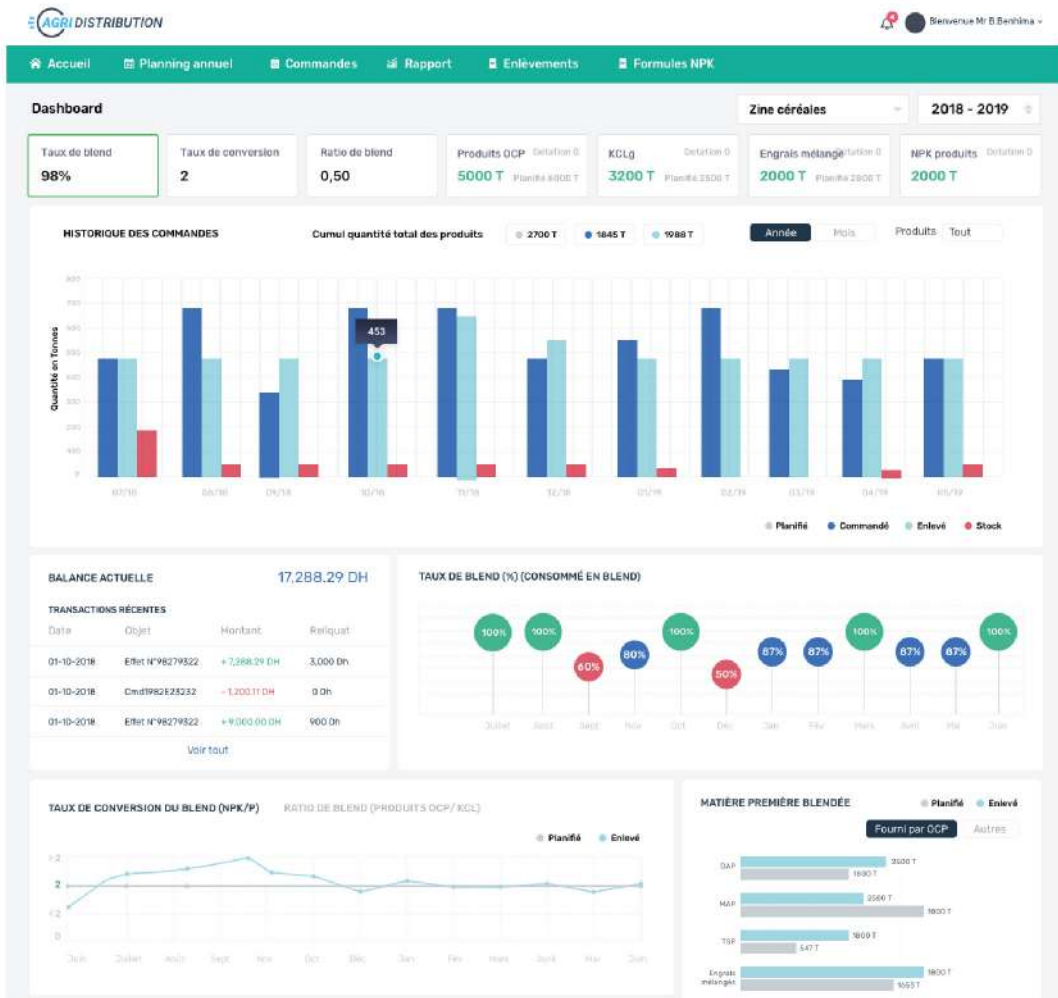

رقمنة المسار الفلاحي و الاستفادة من البيانات الميدانية

يمكن الحل الرقمي Agritrial من رقمنة المسار الفلاحي للمنصات التطبيقية و يهدف إلى تجميع و تتبع معلومات تطور المنصات بشكل آني.

يمكن Agritrial أيضا من الاستفادة من الخبرة الفلاحية التي يتم جمعها على مستوى كل منصة تطبيقية، و يتم وضع هذه المعارف الزراعية و الإقتصادية رهن إشارة النظام الإيكولوجي العلمي، الأكاديمي و الإقتصادي. الهدف هو تبادل البيانات و الاستفادة منها من أجل اقتراح حلول ملائمة للفلاحين و المساهمة في تطوير فلاحية مثمرة و مستدامة.

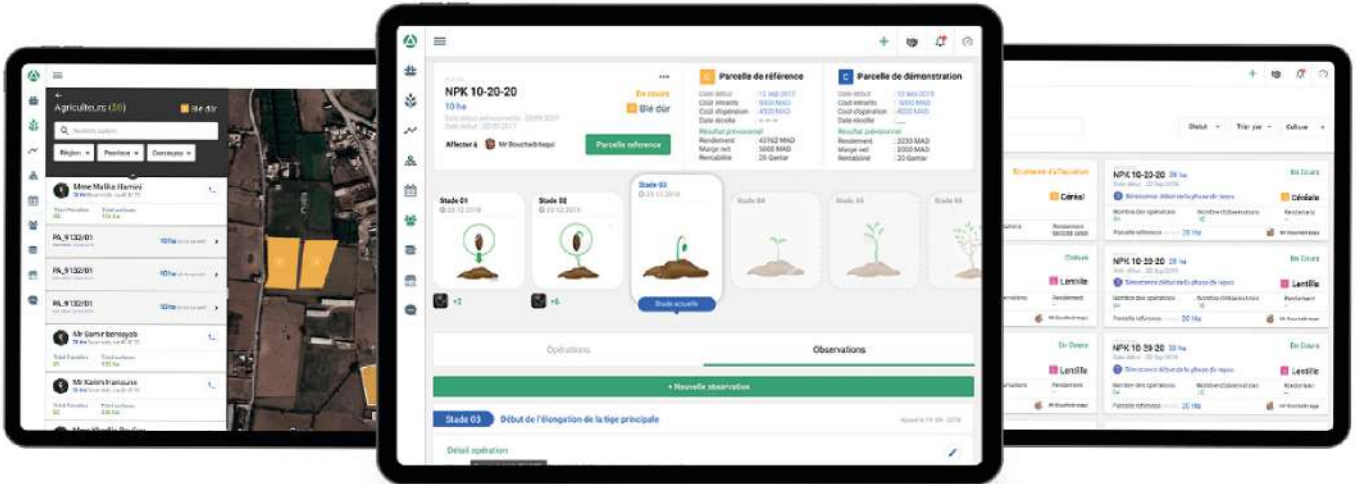



الإرشاد الفلاحي في جميع أنحاء المغرب، للجميع و بالمجان

يهدف تطبيق أثمار، الذي تم تطويره مع و من أجل الفلاح، إلى جعل المعلومة العلمية في متناول الجميع، مع تسهيل اتخاذ القرارات المرتبطة بالأنشطة الفلاحية و خاصة في الجانب التقني، الزراعي و الإقتصادي.

حرصا منها على توسيع الدعم المحلي لجميع الفلاحين و في جميع أنحاء المغرب، تعمل مجموعة OCP من خلال برنامج المثمر على تدعيم عرضها من خلال إطلاق أثمار، التطبيق الجديد للنصائح الفلاحية في بلدنا.



ورشة حول تطبيق أثمار بمشاركة بعض الفلاحين

يستجيب هذا التطبيق، المتوفر للجميع بضغط زر واحدة للاحتياجات و الاهتمامات الحقيقية للفلاحين و خاصة الصغار منهم، و يقدم لحد الآن 6 خدمات:



حالة الطقس

خدمة تمكن الفلاح معلومات دقيقة عن حالة الطقس في الوقت الحقيقي من أجل اتخاذ القرارات.

محاكي الربحية

أداة للمساعدة على اتخاذ القرارات الاقتصادية والتي تمكن الفلاح من حساب الربح المتوقع لزراعته مع الأخذ بعين الاعتبار جميع عملياته.

تتبع حقلي

يستفيد الفلاح من تتبع شخصي لزراعته، المساعدة المستمرة و التوصيات الملائمة لحورة و تطور المحصول كيما كان اختياره.

دكتور النباتات

خدمة للتعرف على أمراض النباتات استنادا إلى الصور الحقيقية الملتقطة على مستوى الحقل و توفير معلومات عن الاستراتيجية الملائمة للقضاء عليها.

معلومات الأسواق

تمكن هذه الخدمة من معرفة أسعار المنتجات الفلاحية (الحبوب، الخضر و الفواكه) في الأسواق الموثوقة.

تركيبة NPK

ينصح الفلاح بتركيبة NPK الملائمة حسب احتياجات تربته، الزراعة المحتملة والمردودية المتوقعة.

- الخبرة العلمية التي طورتها الهيآت العلمية الوطنية و خاصة المعهد الوطني للبحث الزراعي، معهد الحسن الثاني للزراعة و البيطرة، المدرسة الوطنية للفلاحة لمكناس و جامعة محمد السادس متعددة التخصصات التقنية.

- الخبرة التكنولوجية لشركتي IBM و Teal.

تعتمد هذه الباقة السهلة و التفاعلية على مفاهيم و نماذج تكنولوجية متقدمة مثل الذكاء الاصطناعي، صور الأقمار الصناعية و غيرها، و التي تمكن من تقديم توصيات على المقاس لكل فلاح حسب احتياجاته.

يفضل الدعم الشخصي لكل فلاح، يغطي أثمار بالفعل العديد من الزراعات الأكثر انتشارا في المغرب. سيتم إثراء أثمار تدريجيا وفقا لاحتياجات الفلاحين و ردود أفعالهم لتحديد آفاق جديدة و توفير خدمات أخرى. تجدر الإشارة إلى أن هذه المبادرة تأتي للاستفادة من العديد من الإنجازات التي نفذتها المملكة و خاصة في إطار التعاون المرجعي بين مجموعة OCP و مختلف الشركاء :

- خريطة خصوبة التربة، ثمرة شراكة مرجعية مع وزارة الفلاحة، الصيد البحري، التنمية القروية و المياه و الغابات.

أثمار ، تطبيق 100% مغربي

مصمم و مطور كلياً من طرف الخبرات التقنية الوطنية



شارك المهندسون الزراعيون، مهندسو المعلومات، مهندسو الاتصالات، مهندسو الحلول، مصممو التطبيقات و العديد من القوى الحية في تطوير تطبيق أثمار. الجميع واعون بالدور الهيكلي الذي يمكن أن تلعبه التكنولوجيا في النموذج الجديد للتنمية القروية و ملتزمون بشكل كامل بدعم هذا التحدي من خلال حلول حقيقية و خدمات فعالة مصممة على المقاس.



تم توفير مركز اتصال إضافة إلى صفحة المثمر على الفيسبوك رهن إشارة جميع الفلاحين من أجل اعتماد مختلف الحلول المقدمة من طرف المستخدمين و من أجل دعم استعمال الحلول الرقمية من طرف الجميع و في جميع المناطق القروية.

/AIMoutmir/



07 62 88 88 71/74



تطبيق أثمار متوفر مجاناً في:

App Store

Google Play

المثمر في وسائل الإعلام

الثقة الفلاحين، و خاصة الصغار منهم، من الإلمام بهذه الآلية و عروضها، كما سهلت كذلك تبني النهج العلمي بفضل شهادات الفلاحين المستفيدين و قصص النجاح التي تناقلتها وسائل الإعلام.

في أقل من سنة، حظي فريق المثمر المرتبط مباشرة بالنظام الإيكولوجي الفلاحي باهتمام كبير من وسائل الإعلام المحلية، الوطنية و القارية، حيث تمت تغطية أنشطة الطاقم باستمرار. مكنت هذه

أكثر من 800

مقال صحفي

التواجد في الصفحة الأولى

لأكثر من 30 منصة إعلامية

أكثر من 200

مقال على الأنترنت

أكثر من 100

تقرير على الراديو

أكثر من 40

تقرير تلفزيوني

2 نقل مباشر

على القنوات التلفزيونية الوطنية

أكثر من 30 زيارة ميدانية

من طرف الصحفيين

زيارة وفد من الصحفيين الأفارقة

خلال مؤتمر FMB

الصّكّاء
العربية

يقودها برنامج المثمر لـ OCP و المكتب الوطني للاستشارة الفلاحية
تجربة غير مسبوقّة بـ « العطاوية » تقلب
المعادلة التقليدية لإنتاج الزيتون بالمغرب

MOROCCHO
WORLD NEWS

OCP GROUP LAUNCHES CORPORATE VOLUNTEERING INITIATIVE FOR FARMERS

2M

OCP LANCE À OUED ZEM LE PROGRAMME « ACT4FARMERS »
EN FAVEUR DES AGRICULTEURS

آخِر سَاعَة

مكتب الفوسفاط يطلق مبادرة آكت 4 فارميرز لدعم الفلاحين

المساء

" تطلق آلية " المثمر لخدمات القرب
لمواكبة الفلاحين

MAP

Essaouira : LE DISPOSITIF D'ACCOMPAGNEMENT DES AGRICULTEURS
« AL MOUTMIR » FAIT ESCALE À LA COMMUNE D'OUNAGHA

Aujourd'hui
LE MAROC

« Al Moutmir Li Khadamat Al Qorb »
OCP À L'ÉCOUTE DES AGRICULTEURS DE SIDI KACEM

LES ÉCO

OCP ACTIVE « AL MOUTMIR LI KHADAMAT AL QORB »

LA VÉRITÉ

Pour mieux accompagner les agriculteurs
OCP LANCE AL MOUTMIR



MarocHebdo

OCP POURSUIT SON SOUTIEN AUX PETITS
ET MOYENS AGRICULTEURS

GRAPHIC ONLINE

MOROCCAN MINERAL FERTILISER COMPANY
READY TO PARTNER WITH GHANA

LES ÉCO

OCP LANCE LE PROGRAMME ACT4FARMERS À KHOURIBGA

شوف TV

OCP يطلق المرحلة التاسعة من برنامج
المثمر لخدمات القرب بمدينة الحاجب

Aujourd'hui
LE MAROC

Itinéraire technique d'Al Moutmir à Kelâa des Sraghna
IMMERSION AU CŒUR DE LA TERRE DE L'OLIVIER

Le Site
Info

بالفيديو... « المثمر لخدمات القرب » آلية
جديدة لدعم الفلاحة بالمغرب

EcoActū
Votre décodeur de l'information

LE GROUPE OCP CÉLÈBRE DIGNEMENT LA JOURNÉE
INTERNATIONALE DE LA FEMME RURALE

الصّكّاء
العربية

مجموعة OCP تحتفي بالنساء المزارعات
بمناسبة اليوم العالمي للمرأة القروية

LA VÉRITÉ

« AL MOUTMIR » CONJUGUÉ AU FÉMININ

03

نمو
مشترك



النمو هو تزويد الفلاح بجميع الوسائل الضرورية لتمكينه من الاضطلاع بدوره كاملا باعتباره فاعلا حقيقيا للتغيير: تدعيم قدراته من خلال التكوين و المواكبة و كذا ربطه بالأسواق من أجل تمكينه من توليد قيمة مستدامة.

بالنسبة للمثمر، يتم تصريف النمو بصيغة الجمع مع التركيز على قصص نجاح الأبطال المحليين و العمل على دعم نجاحات النساء و الرجال الذين يقودون نموذج التنمية الفلاحية في بلادنا.



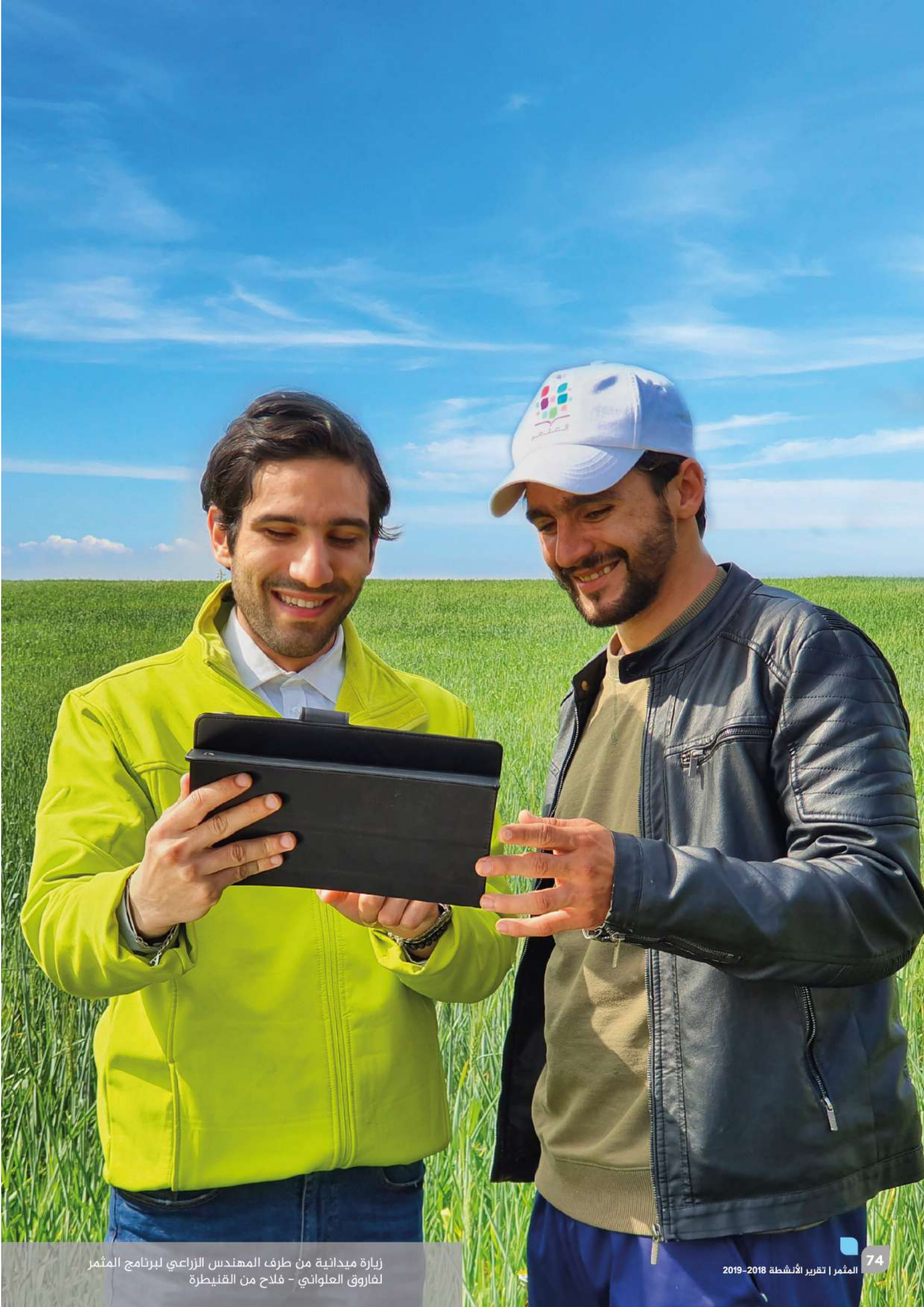

برنامج متعدد الأهداف لتدعيم القدرات

الفلاح، الفاعل الرئيسي لنجاح التحول في الفلاحة

و هكذا، تم سنة 2019 تنظيم العديد من وحدات التكوين التي تشمل المجالات الفلاحية و تدعيم القدرات الإدارية و المهارات الشخصية.

لا يمكن تحقيق التحول الفلاحي دون الفلاح الذي يعتبر الفاعل الرئيسي للتغيير. و لهذا السبب، تستثمر مبادرة المثمر بشكل أساسي في العنصر البشري. يضع المثمر آلية متعددة الأهداف لتدعيم القدرات تمكن الفاعلين من تبني الممارسات الفلاحية الجيدة بكل سهولة و التحول نحو فلاحية مستدامة.

عرض متعدد الأهداف لتدعيم القدرات

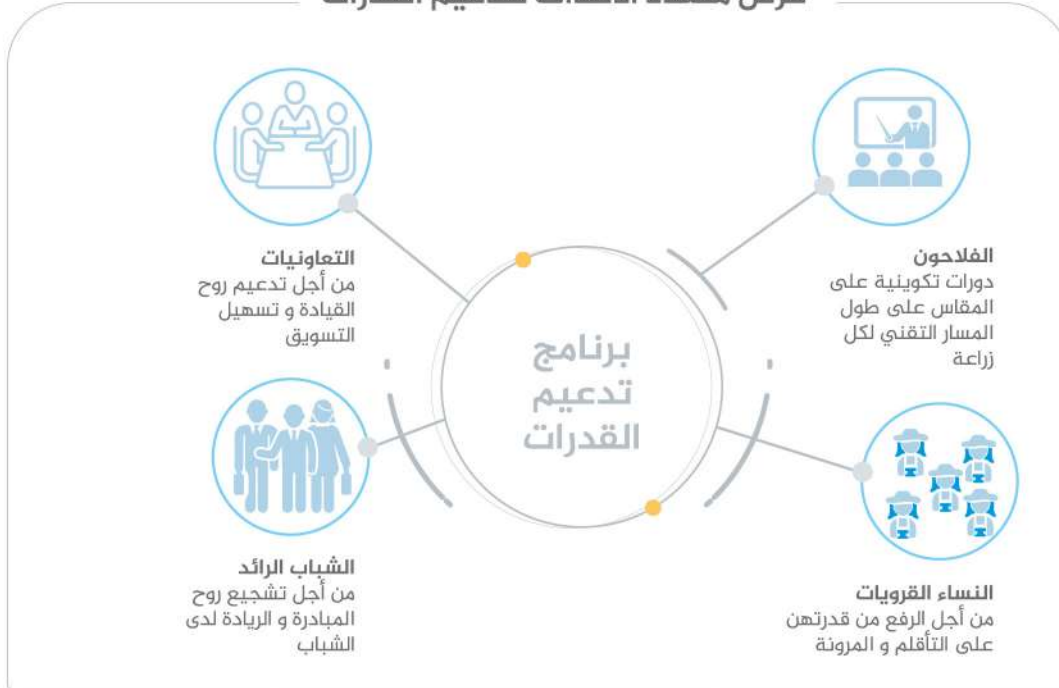

عرض تكوين الفلاحين

تجرى الدورات التكوينية بالتعاون مع شركائنا المحليين مثل المكتب الوطني للإستشارة الفلاحية و المديريات الجهوية الفلاحية.

يتم تطوير العديد من المواد التعليمية من طرف فريق المثمر و شركائنا من أجل تسهيل تبني أفضل الممارسات الفلاحية و ترسيخها.

منذ إطلاق برنامج تدعيم القدرات، تم إجراء أكثر من 14 000 دورة تكوينية. تعمل هذه الدورات التي يسهر على تنشيطها المهندسون الزراعيون على تغطية العديد من الزراعات و تمتد على طول المسار التقني لكل زراعة. يتم نشر هذه الوسائط التقنية من أجل تعميم الخبرة الفلاحية و تسهيل تبني أفضل الممارسات الزراعية من طرف الفلاحين في مختلف أقاليم المملكة كما يتم تعبئة طاقم من الخبراء من أجل الإجابة على تساؤلات الفلاحين في الوقت المناسب.

تقليم التكوين
Taille de formation
جدار في طور النمو (1 - 5 سنوات)

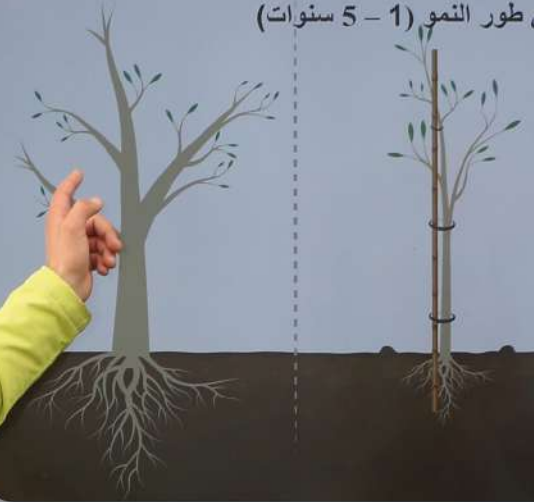



المثمر

المرأة رافعة أساسية للتنمية الفلاحية

الدعم لتحديد مسارات ريادة الأعمال، تدعيم القدرات والدعم التقني والإداري وخلق المقاولات الصغرى والتعاونيات.

- برنامج بائعات الأسمدة بالتقسيط: يقترح للنساء رواد الأعمال في قطاع الأسمدة مبادرات لتدعيم القدرات، دعم إقامة الشبكات وإنجاز مبادرات مشتركة، تسهيل اجتماعات العمل مع شركاء المثمر ودعم تنويع المنتجات والخدمات (الوحدة الذكية لإنتاج السماد الممزوج، الإرشاد الفلاحي، المعدات، المدخلات...).

- برنامج التعاونيات النسائية: يستهدف التعاونيات والمنظمات المهنية النسوية التي تعمل على ترميم المنتجات الفلاحية والمحلية. الهدف هو مواكبة النساء من أجل نماذج أعمال قوية ومستدامة. تشمل الخدمات المقدمة المواكبة الفلاحية عن قرب وتدعيم القدرات (التقنية، مهارات العمل، المهارات الشخصية).

- برنامج الشابات رائدات: يستهدف هذا البرنامج النساء الناشطات في العالم القروي واللواتي يتمتعن بحس ريادة الأعمال ويهدف إلى دعم العمل الحر وخلق المقاولات والتعاونيات. يتم تشخيص نوعية البرامج المقدمة حسب المجموعات، من خلال تقديم

يهدف برنامج **المثمر** إلى مواكبة النساء الناشطات في العالم القروي ليصبحن فاعلات في التغيير، تعزيز أنشطتهن، تطوير قدراتهن الفلاحية والريادية، الشخصية والجماعية.

يضم هذا البرنامج أربع مبادرات من أجل الاستجابة بشكل أفضل لاحتياجات المرأة القروية:

- برنامج النساء الفلاحات: هذا البرنامج يشمل المواكبة الفلاحية اعتماداً على سياسة القرب من الفلاحات ونساء الفلاحين في مختلف أقاليم المملكة، تكوين فوج من المنسقين في كل إقليم ودعم إقامة الشبكات وتنفيذ مبادرات مشتركة.

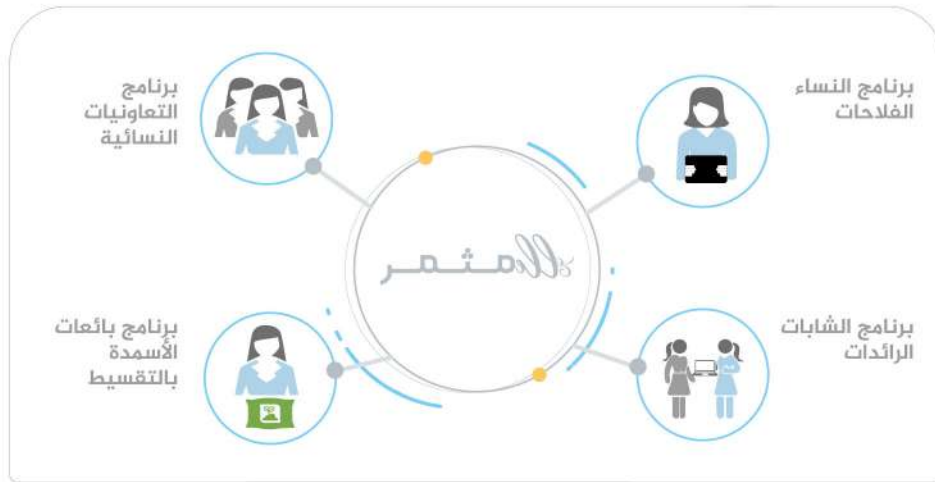

تسعى مجموعة OCP، من خلال برنامج **المثمر**، إلى أخذ الإشكاليات المترابطة والمعقدة بعين الاعتبار وتبني نهج تشاركي يعمل على تعبئة جميع الهيئات الفاعلة المعنية بتطوير ظروف المرأة القروية.





منصة المثمر للإبتكار المفتوح: منصة لتبادل التجارب مع و من أجل النظام الإيكولوجي

مثمرة و مستدامة. يتم التطرق للعديد من الاجتماعات طيلة السنة حول مواضيع متعددة: المنصات التطبيقية، العنصر النسوي، الشباب و جاذبية العالم القروي، تدعيم القدرات ...

حقق اللقاءان نجاحا كبيرا و مكنا من تواصل أكثر من 600 فاعلا و فاعلة ملتزمين بتنمية القطاع الفلاحي في بلدنا.

"منصة المثمر للإبتكار المفتوح" منصة للتبادل و المشاركة تم إطلاقها في يوليوز 2019، و تندرج هذه المبادرة في إطار ديناميكية المشاركة و التبادل التي تفعّلها مجموعة OCP مع مختلف الفاعلين الملتزمين بتطوير القطاع الفلاحي في بلدنا. الهدف من ذلك هو استكشاف نماذج مبتكرة في مجال نشر و مشاركة المعرفة العلمية و التقنية مع الفلاحين و تعزيز تطوير فلاحية

اللقاء الأول مشاركة نتائج المنصات التطبيقية

شكل هذا الاجتماع كذلك فرصة متميزة للتبادل مع الخبراء من أجل الاستفادة من تجاربهم و بالتالي إبراز نماذج جديدة تلائم التحديات التي يواجهها الفلاح في بلدنا و في أقطار أخرى مماثلة.

و على هامش هذه الفعاليات، تم تنظيم العديد من ورشات العمل من طرف خبراء متميزين ساهموا في إثراء المناقشات بين مختلف الهيئات الفاعلة، كما تم توزيع جوائز تشجيعية على الفلاحين الذين تمكنوا من تحقيق أفضل النتائج.

خصص الاجتماع الأول لمنصة المثمر للإبتكار المفتوح لموضوع: "المنصات التطبيقية: رافعة أساسية لنقل المعرفة العلمية إلى الفلاحين الصغار و المتوسطين" و تم عقده يوم 4 يوليوز 2019 بجامعة محمد السادس متعددة التخصصات التقنية بين جرير و عرف حضور الخبراء العلميين، المهندسين الزراعيين و الفلاحين من أجل تبادل واستكشاف أفضل السبل لنشر المعرفة العلمية و عرف هذا الاجتماع تقديم حصيلة برنامج المنصات التطبيقية المخصصة للحبوب و القطناني.



اللقاء الثاني

تكريم المرأة القروية

إحداث تواصل بين النساء من أجل تأثير أكبر

خلال النسخة الثانية، خلق منصة المثمر للإبتكار المفتوح فضاء للنقاش من أجل استكشاف الأدوات المبتكرة التي تهدف تدعيم مرونة المرأة والفتيات القرويات و تمكينهن من ترسيخ بصمتهن من أجل التنمية الفلاحية الشاملة التي تولد التنمية المستدامة. من بين المواضيع التي تمت معالجتها خلال حلقات النقاش التي قام بتنشيطها خبراء متميزون: "المرأة، القلب النابض للتنمية القروية في المغرب وإفريقيا"، "المرأة القروية، حامية قيم الأسلاف و المساهمة في خلق القيمة"، "نظرة جديدة على التراث اللامادي المغربي/الإفريقي و تثمينه" و كذا مناظرة حول "نظرة حول المستقبل: المرأة القروية حافز للتغيير و الابتكارات".

عملت مجموعة OCP على تكريم جميع النساء بمناسبة اليوم العالمي للمرأة القروية، الذي يقام في 15 أكتوبر من كل سنة، من خلال النسخة الثانية من منصة المثمر للإبتكار المفتوح. استجابت أكثر من 550 مشاركة لهذا الحدث الذي أقيم بجامعة محمد السادس متعددة التخصصات التقنية: الفلاحات، رائدات الأعمال، الخبيرات، الاقتصاديات، المهندسات الزراعيات، الفنانات، الخبيرات الماليات، النساء الناشطات في المجال الجمعوي وكذا ممثلات عن العديد الهيآت الدولية و القارية (منظمة الأغذية و الزراعة، البنك الدولي، الأمم المتحدة). تميزت التبادلات المثمرة بشهادات بعض النساء اللواتي حرصن على تبادل التزامهن مع زميلاتهن.



مشاركات في النقاش من اليسار إلى اليمين :

خديجة شانكا (المنظمة غير الحكومية دار سي احمد)

و سميرة أوبلا (جمعية كرامة النساء من أجل التنمية و التضامن بكلميم)



قنوات متعددة للتواصل

من أجل نقل المعرفة العلمية بالقرب من الفلاحين

التواجد دائماً بالقرب من الفلاحين من أجل الاستجابة لمتطلباتهم الآنية و مساعدتهم في الوقت المناسب.

يحتوي برنامج المثمر على تشكيلة كبيرة من قنوات التواصل تهدف إلى خلق جسور للمشاركة والتبادل مع المنظومة الزراعية. تمكن قنوات التواصل برنامج المثمر من

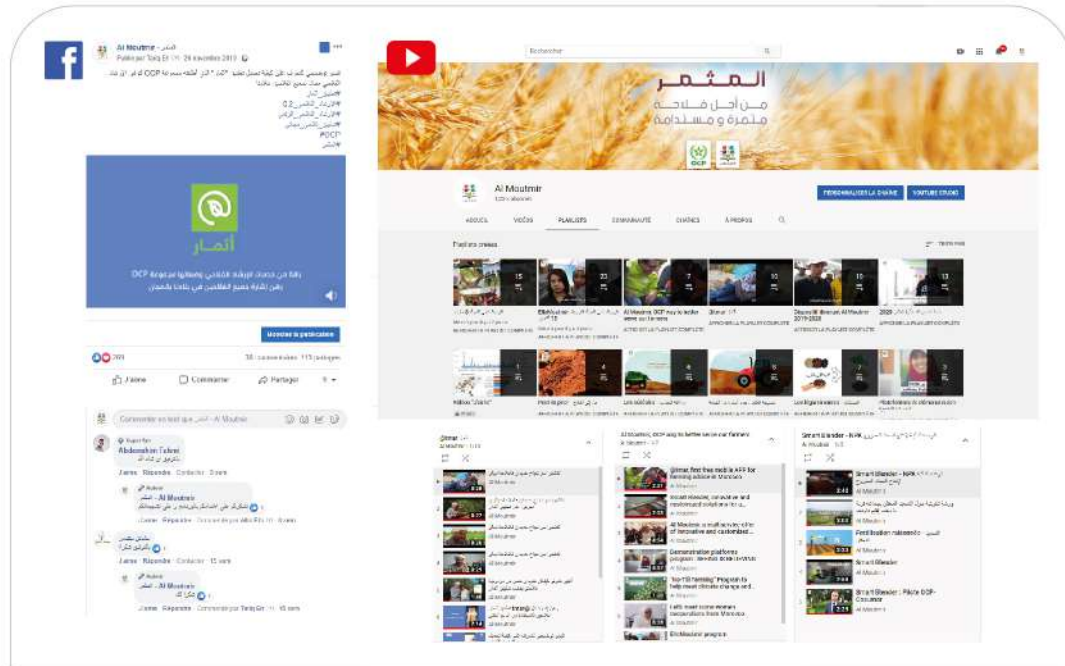



تشجيع التواصل من و إلى الفلاح

عرفت هذه الكبسولات المقدمة من طرف الفلاحين باللغة الدراجة نجاحا كبيرا، حيث أنها تعزز فرص التعلم المتبادل و تعمل على تعزيز تبني أفضل الممارسات الفلاحية من طرف المزارعين.

تمكن هذه الفيديوهات، التي يتم بثها على قناة يوتيوب و بعد ذلك على الفيسبوك من توسيع نطاق الإرشاد الفلاحي.

حرصا منه على تعميم الفائدة على أكبر عدد من الفلاحين، شرع المثمر مع الفلاحين المتطوعين الذين يواكبهم في نشر فيديوهات تحمل اسم "من إلى الفلاح". في كل كبسولة، يقترح فلاح نفسه من أجل تقاسم الممارسات الزراعية التي استفاد منها بفضل مواكبة طاقم المثمر مع باقي الفلاحين.

Al Moutmir - المثمر
Publié par Aleks Fih (?) · Hier, à 10:00

من إلى الفلاح ! الوفاية من سطوط أزهار في بسكين الزيتون.
#المثمر
يقدم إلى الفلاح
الفلاحة متطورة وناشئة

إقليم الحوز
تصانح من الفلاح
كمال سليم

9 513 Personnes touchées 1 014 Interactions Boostez la publication

179 22 commentaires 65 partages

J'aime Commenter Partager

Les plus pertinents

Commenter en tant que المثمر - Al Moutmir

Aziz Rihani
جزاكم الله خيرا على هذا العمل الذي تقومون به
J'aime Répondre Contacter (1)

Abdelghani Benchannouf
ما هي البور من عندك
J'aime Répondre Contacter (1)

Oscar Moon Abdelghani Benchannouf الذي يقدم على إصدار النداء
J'aime Répondre Contacter (1)

Mounir Aaka Rahmani La akhoya hiya mada kadaoui biha
J'lachekale ghobra jalkhalatha m3a lma ou katrache bihe
J'aime Répondre Contacter (1)

Auteur
بعض من البور Abdelghani Benchannouf - المثمر
النداء المسجري التي تمادها النداءات وقد نيك امينه بكتيك مسجرو المساعدة على امدادها في اطار التسيب المنع والتمن - حيث يأس دورا هما في تبيد الازال وكالده مع الشار وتركيب الزونيفات والسكرتف - كما له ابوا امرى في تسيب المنع ومن الطاهر الكروي خاصة الأروت والونسيوم
J'aime Répondre Commenté par Aleks Fih (?) · 9 h

Mahfoud Toutou
المثمر - Al Moutmir هل يباح هذه المدة في المحطات الفلاحية
J'aime Répondre Contacter · 5 h

Répondre en tant que المثمر - Al Moutmir

Mustapha Sghr
حتى هذه تجربا منه كمشعلوه مزبان المزود
J'aime Répondre Contacter (1)

Mustapha Sghr
مصحح البور واخر
J'aime Répondre Contacter (1)



الفلاح مصطفى أكون من إقليم الحاجب يشرح في كبسولة "من إلى الفلاح" كيفية استخدامه لتطبيق أثمار في تتبع حقل الفول.



تكوين الرواد المحليين من أجل استمرارية العرض و التأثير المستدام

بشكل يومي بجانب طاقم المثمر لخلق تأثير مستدام و توليد قيمة مادية و لامادية.

يرتكز نهجنا على تحديد برنامج متكامل للمواكبة و تدعيم القدرات من أجل ضمان استمرارية العرض و لتحقيق وقع أكبر.

يرتكز المثمر على نهج شامل يهدف إلى خلق قيمة مستدامة لدى النظام الإيكولوجي الفلاحي بأكمله. يعتمد نجاح هذا النهج على الالتزام الكبير لجميع الهيئات الفاعلة التي تعمل بشكل يومي من أجل خلق تأثير إيجابي رغم تحديات القطاع، و هكذا فإن فاعلي التغيير و السفراء يعملون



شبابان من منطقة ميدلت يستفيدان من المواكبة في إطار برنامج "الشباب الرائد".



act4community

عندما تعمل مجموعة OCP على تعبئة المتعاونين المتطوعين من أجل خدمة الفلاحين

و في وقت قصير، تم إطلاق العديد من المبادرات من طرف المتعاونين: الدورات التكوينية، المواكبة في الحقول، عروض المكننة، التتبع و الإرشادات...

يتزايد عدد المتعاونين يوماً بعد يوم و يتواصل الاهتمام بالفلاحين و الفلاحات و يظهر ذلك رغبة الجميع في الرفع من قدرات الفاعلين من خلال مشاركة المعرفة العلمية.

يستفيد برنامج المثمر من دعم كبير من قبل المتعاونين المتطوعين لمجموعة OCP الذين يعملون في إطار مبادرة Act4Community التي أطلقتها مجموعة OCP سنة 2016 من أجل تشجيع العمل التطوعي للمتعاونين من أجل خدمة المجتمعات.

يتعبأ العديد من المتعاونين بشكل يومي جنباً إلى جنب مع فريق المثمر من أجل خدمة الفلاحين بشكل أفضل في مختلف المناطق. يقدم كل متعاون دعمه بناء على مرجعية علمية و دعم طاقم المثمر المتواجد على مستوى إقليمه.

المثمر قبل كل شيء هو مغامرة إنسانية

الوطنية للفلاحية، متحمسون و فخورون
بمواكبة الفلاحين ليصبحوا فاعلين أساسيين
للتغيير.

شباب يجسدون "الشباب الأخضر" التي تحلم
به بلادنا و يعملون بلا كلل من أجل
المساهمة في تطوير صغار الفلاحين من
خلال نموذج للأعمال تتم إدارته بطريقة
عقلانية و فعالة و يوفر أسس العيش الكريم.

لا يعمل المثمر على تعبئة البنيات التحتية
و الوسائل التقنية والمالية فحسب، بل يعتبر
كذلك مغامرة إنسانية يسهر على تنفيذها
رجال و نساء متحمسون ينخرطون في تحدي
تنمية العالم القروي، نقل المعرفة و تدعيم
قدرات الفلاحين.

قوة بشرية من المهندسين الزراعيين الشباب،
الرجال و النساء، معظمهم من المدارس



جواد أورباغ
ميدلت



حنان معيض
سطات



عصام الصائيري
سيدي بنور



عبد الصمد عدنان
الراشيدية



أحمد امقدم
خربكة



محمد إدريسي بوزيانبي
بني ملال



سيدي أحمد المتقي
الجديدة



كريمة إدريسي برناسني
صفرو



أنس حماني
شيشاوة



محمد الشاجي
بركان



عمر الأيوبي
خليشة



عبد الله بلاج
الجديدة



عبد الحميد تميم
قلعة السراغنة



المصطفى شكري
الجديدة



نبيل أداجو
الصويرة



نبيل فرح
الجديدة

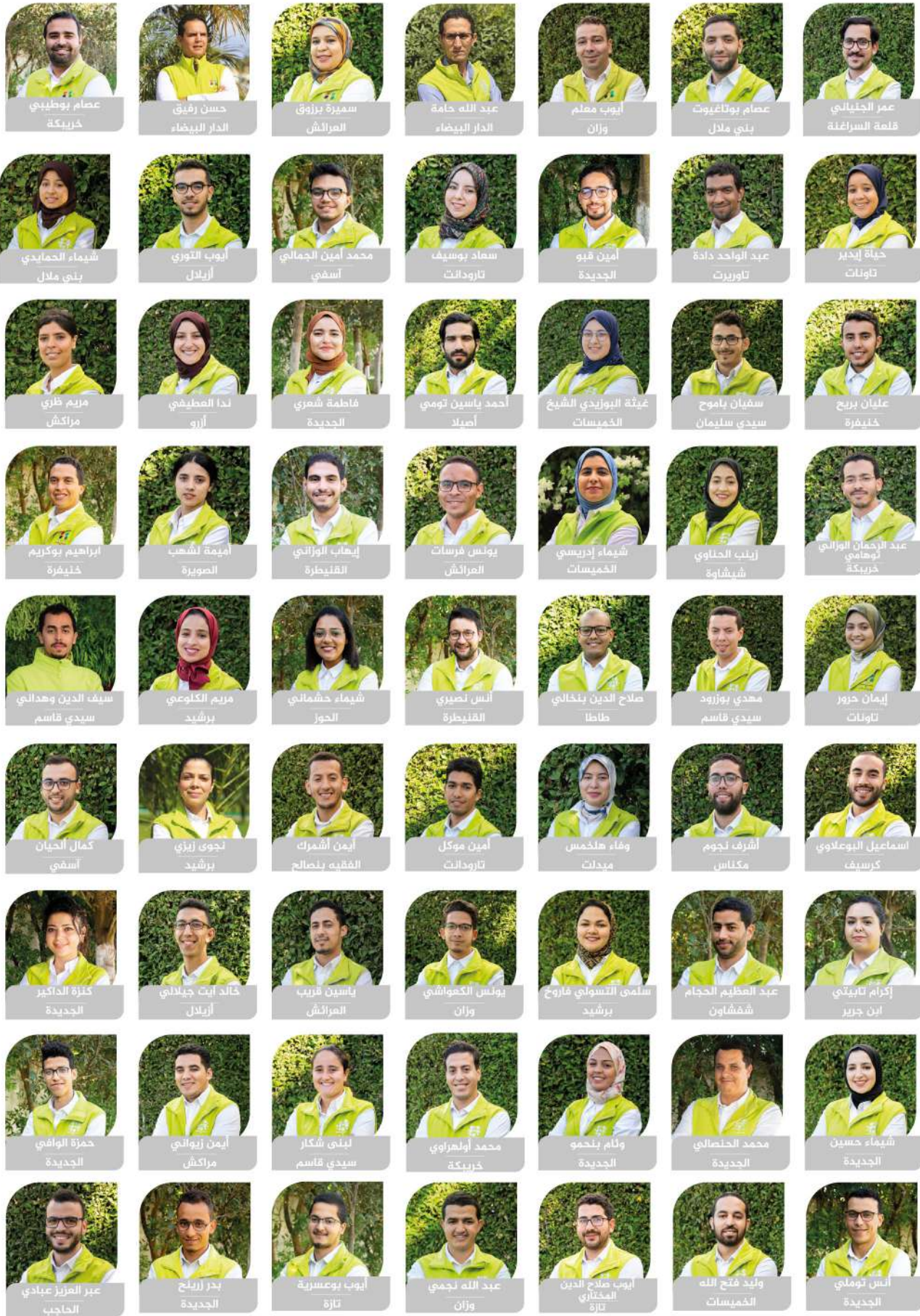

المثمر عبر الصور



جلسة سولوننا تجاوبوكم التي ينشطها الخبير الزراعي الحسين مزوري - أسفي - شتنبر 2018



فريق المثمر يستعد لاستقبال الفلاحين. إنطلاق آية المثمر المتنقلة المخصصة للحبوب و القطناني بحد لبخاتي - أسفي - 23 شتنبر 2018



زيارة السيد عامل إقليم خربكة لآية المثمر المتنقلة - أكتوبر 2018



جلسة تفسير نتائج تحاليل التربة للفلاحين - آية المثمر المتنقلة حد لبخاتي - شتنبر 2018



زيارة طلبة مكتب التكوين المهني و إنعاش الشغل صفرو - مارس 2019



متابعة الطلبة للعرض التوضيحي للوحدة الذكية لإنتاج السماد الممزوج - العرائش - فبراير 2019



تكوين ميداني - ماي 2019



آلية المثمر المتنقلة المخصصة للزيتون - صفرو - مارس 2019



آلية المثمر المتنقلة للحبوب و القطناني - الفقيه بن صالح - أكتوبر 2019



الدكتور رشيد بوعبيد من المدرسة الوطنية للفلاحة بمكناس خلال إلقاء كلمته في النسخة الأولى من منصة المثمر للإبتكار المفتوح.



السيد عامل إقليم سيدي قاسم يتراس حفل إطلاق برنامج الزرع المباشر. سيدي قاسم - أكتوبر 2019



المشاركات في منصة المثمر للإبتكار المفتوح المخصصة للمرأة القروية أكتوبر 2019

المثمر عبر الصور



هشام الضاوي، رئيس تعاونية البركة من واد زم و المساهم في مجموعة العمل حول أثمار.



تكريم النساء خلال فعاليات منصة المثمر للإبتكار المفتوح المخصص للمرأة القرية - أكتوبر 2019



تقديم تطبيق أثمار لمتعاوني مجموعة OCP - نونبر 2019



زيارة طلبة المعهد التقني الفلاحي لآلية المثمر المتنقلة بتاونات - نونبر 2019



ممثلة تعاونية يامنة تعرض منتجاتها بإثيوبيا - دجنبر 2019



فخامة رئيسة إثيوبيا في زيارة لروقة التعاونيات المغربية - إثيوبيا - دجنبر 2019



ورشة تبادل على مستوى منصة تطبيقية - سطات



ورشات رياضية لتلاحم طاقم المؤتمر - الجديدة - دجنبر 2019



لقاء ترحيبي بالمهندسين الزراعيين - دجنبر 2019



تقديم أكريديتيا للفلاحين خلال آية المؤتمر المتنقلة - شفشاون



تعاونية الموائد - الفقيه بن صالح - 25 فبراير 2020



عرض توضيحي للوحدة الذكية لإنتاج السماد الممزوج بقرية با محمد



زيارة ميدانية لأشجار الزيتون - قلعة السراغنة

المثمر في صور



فريق المثمر في مواكبة للفلاحين بوزان



دورة تكوينية حول تقليم أشجار الزيتون بشيشاوة



شباب من ميدلت في ورشة تكوينية في إطار برنامج المثمر "الشباب الرائد".



المهندس الزراعي لبرنامج المثمر في دورة تكوينية بزاكورة



المختبر المتنقل في طريقه من أجل إجراء تحاليل التربة مجاناً.



تتبع منصة تطبيقية - خريكة



المهندسة الزراعية لبرنامج المثمر تتبادل الحديث مع فلاح خلال آلية المواسم والأسواق - تاونات



إطلاق منصة تطبيقية للقرع الأخضر - الجديدة



يامنة شاكر، مصممة زراعي - خنيفرة



الفلاحون المشاركون في ورشة العمل المنظمة على هامش منصة المثمر للإبتكار المفتوح المخصصة للمنصات التطبيقية.



حكيم بارودا، رئيسة الجمعية المغربية للمرأة الفلاحية، جهة الدار البيضاء-سطات



تقديم الوحدة الذكية لإنتاج السماد الممزوج بالمعرض الدولي للفلاحة SIAM 2019 - مكناس



مواكبة برنامج المثمر لتعاونية إنتاج السبيرولين - شيشاوة

المثمر، دائماً أقرب للفلاحين

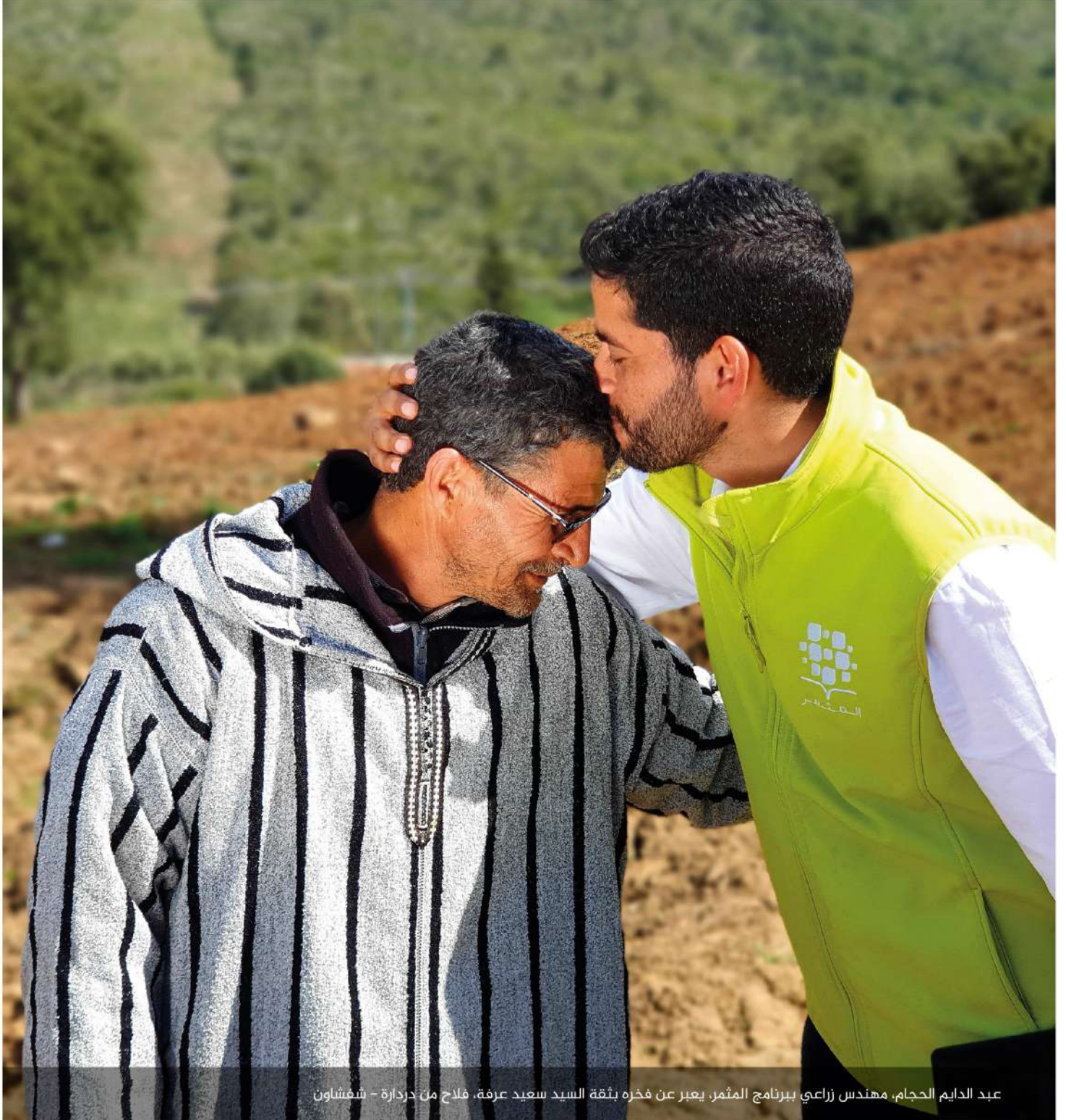

عبد الدايم الحجام، مهندس زراعي ببرنامج المثمر، يعبر عن فخره بثقة السيد سعيد عرفة، فلاح من حدرارة - شفشاون



من أجل زراعة مرنة و مستدامة

2 زنقة الأبطال، حي الراحة - 20200 الدار البيضاء
البريد الإلكتروني : almoutmir@ocpgroup.ma